

Ubica tu casilla

VOTA ESTE 2 DE JUNIO



Consejo Distrital Electoral 02 con cabecera en **SAN PEDRO** en el estado de:

Coahuila de Zaragoza

En cumplimiento a lo dispuesto por los artículos 254, párrafo 1, inciso g); 256 párrafo 1, inciso e y 257 numeral 1 de la Ley General de Instituciones y Procedimientos Electorales, se lleva a cabo la PRIMERA publicación de la integración de las Mesas Directivas de Casilla aprobadas por el Consejo Distrital, y de los lugares donde se ubicarán para recibir el voto de la ciudadanía en las elecciones del 2 de junio del 2024.

Secciones que incluye este listado	
0652	0652
0654	0663
0666	0667
0669	0671
0673	A 0674
0676	0677
0679	0690
1717	1727
1818	1824



1 Identifica el número de tu sección electoral



2 Busca en esta lista el número de sección que corresponda a tu credencial, así como la ubicación de tu casilla donde podrás votar.



A partir del 15 de mayo podrás consultar la página <https://ubicatucasilla.ine.mx>

¿Cómo votar en la casilla este 2 de junio?

1

Ubica tu casilla, acude al domicilio y espera tu turno en la fila para ingresar a emitir tu voto.



2

Personas con discapacidad, mujeres embarazadas y personas adultas mayores tendrán prioridad y podrán ingresar, si lo requieren, con una persona de su confianza.



3

Entrega tu credencial para votar a la persona funcionaria de casilla y muestra tu dedo pulgar derecho.



Espera a que te localicen en la lista nominal y te entreguen las boletas electorales.



4

Pasa al cancel o a la mampara especial a emitir tu voto, libremente y en secreto.



Coloca las boletas en las urnas según la elección que corresponda.

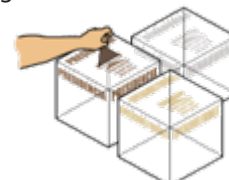

5

Regresa a la mesa para que la persona funcionaria de casilla marque tu credencial, y te coloquen líquido indeleble en el pulgar derecho.

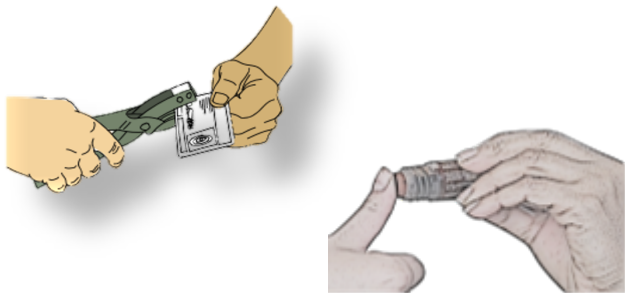

6

Te devolverán tu credencial para votar.



La persona funcionaria de casilla te mostrará la salida.





Ubica tu casilla

Estado: COAHUILA
Proceso Electoral Federal 2023 - 2024
Fecha y Hora de Generación: 11/04/2024 01:43:55 hrs

<p>Distrito Federal: 8) RAMOS ARIZPE Distrito Local: 12) RAMOS ARIZPE Municipio: 27) RAMOS ARIZPE Localidad: 1) RAMOS ARIZPE Sección: 652 B1</p> <p>Ubicación: ESCUELA PRIMARIA FEDERAL VICENTE GUERRERO, CALLE ÓSCAR FLORES TAPIA, SIN NÚMERO, COLONIA LA ESMERALDA, CÓDIGO POSTAL 25902, RAMOS ARIZPE, COAHUILA, ENTRE CARRETERA LOS PINOS Y PRIVADA LOS FARIÁS</p> <p>Presidenta/e: CARMEN GUADALUPE ECHAVARRIA DOMINGUEZ</p> <p>1er. Secretaria/o: SERGIO OMAR CRUZ MARTINEZ 2do. Secretaria/o: QUETZALLI MARICELA GARCIA AMARO</p> <p>1er. Escrutador: JUAN CARLOS FLORES FLORES 2do. Escrutador: ANGELICA MARIA GONZALEZ MARTINEZ 3er. Escrutador: CESAR LEMUEL AGUAYO SOLIS</p> <p>1er. Suplente: DULCE NATALY COMPEAN GARCIA 2do. Suplente: ROSARIO LUCERO FUENTES LEDEZMA 3er. Suplente: HERLINDA ALARCON VALADEZ</p>	<p>Distrito Federal: 8) RAMOS ARIZPE Distrito Local: 12) RAMOS ARIZPE Municipio: 27) RAMOS ARIZPE Localidad: 1) RAMOS ARIZPE Sección: 652 C1</p> <p>Ubicación: ESCUELA PRIMARIA FEDERAL VICENTE GUERRERO, CALLE ÓSCAR FLORES TAPIA, SIN NÚMERO, COLONIA LA ESMERALDA, CÓDIGO POSTAL 25902, RAMOS ARIZPE, COAHUILA, ENTRE CARRETERA LOS PINOS Y PRIVADA LOS FARIÁS</p> <p>Presidenta/e: MARIA FRANCISCA AGUIRRE FARIAS</p> <p>1er. Secretaria/o: BRENDA GUADALUPE DAVILA CERDA 2do. Secretaria/o: GETZEMANY ACEVEDO PATIÑO</p> <p>1er. Escrutador: EBED ESLI GAMEZ ALVAREZ 2do. Escrutador: KARLA ELIZABETH GRANADOS CARRILLO 3er. Escrutador: VERONICA ALEMAN ACOSTA</p> <p>1er. Suplente: JENNIFER GUADALUPE CRUZ HERNANDEZ 2do. Suplente: ALEJANDRA GALLARDO PONCE 3er. Suplente: LIBIA ZULEMA ESPARZA MEDINA</p>
<p>Distrito Federal: 8) RAMOS ARIZPE Distrito Local: 12) RAMOS ARIZPE Municipio: 27) RAMOS ARIZPE Localidad: 1) RAMOS ARIZPE Sección: 652 C2</p> <p>Ubicación: ESCUELA PRIMARIA FEDERAL VICENTE GUERRERO, CALLE ÓSCAR FLORES TAPIA, SIN NÚMERO, COLONIA LA ESMERALDA, CÓDIGO POSTAL 25902, RAMOS ARIZPE, COAHUILA, ENTRE CARRETERA LOS PINOS Y PRIVADA LOS FARIÁS</p> <p>Presidenta/e: GABRIELA CUATLAPANTZI HERNANDEZ</p> <p>1er. Secretaria/o: HUGO ALBERTO GARCIA TORRES 2do. Secretaria/o: OMAR GARCIA GUTIERREZ</p> <p>1er. Escrutador: PAMELA SELENE GAMEZ CARREON 2do. Escrutador: JOSE ABIEL GUERRA DELGADO 3er. Escrutador: JASIEL ALEJANDRO ALONZO ALVARADO</p> <p>1er. Suplente: GLORIA DE LA PAZ VILLEGAS 2do. Suplente: MARIA GUADALUPE GAYTAN TORRES 3er. Suplente: BENITO FRANCISCO GARCIA CASTAÑEDA</p>	<p>Distrito Federal: 8) RAMOS ARIZPE Distrito Local: 12) RAMOS ARIZPE Municipio: 27) RAMOS ARIZPE Localidad: 1) RAMOS ARIZPE Sección: 652 C3</p> <p>Ubicación: ESCUELA PRIMARIA FEDERAL VICENTE GUERRERO, CALLE ÓSCAR FLORES TAPIA, SIN NÚMERO, COLONIA LA ESMERALDA, CÓDIGO POSTAL 25902, RAMOS ARIZPE, COAHUILA, ENTRE CARRETERA LOS PINOS Y PRIVADA LOS FARIÁS</p> <p>Presidenta/e: MARGARITA HERNANDEZ MARES</p> <p>1er. Secretaria/o: ALEJANDRO GONZALEZ FIGUEROA 2do. Secretaria/o: SANJUANA AGREDA FLORES</p> <p>1er. Escrutador: LINDA MARISELA GAMEZ CASTILLO 2do. Escrutador: ANGEL ERNESTO CORONA SALAZAR 3er. Escrutador: BERENICE ISABEL ALVAREZ MARTINEZ</p> <p>1er. Suplente: GLADYS JUDITH DE LOS SANTOS SOSA 2do. Suplente: ELIDA JAQUELINE GONZALEZ BAZALDUA 3er. Suplente: JESUS PAUL GARCIA RAMIREZ</p>
<p>Distrito Federal: 8) RAMOS ARIZPE Distrito Local: 12) RAMOS ARIZPE Municipio: 27) RAMOS ARIZPE Localidad: 1) RAMOS ARIZPE Sección: 652 C4</p> <p>Ubicación: ESCUELA PRIMARIA FEDERAL VICENTE GUERRERO, CALLE ÓSCAR FLORES TAPIA, SIN NÚMERO, COLONIA LA ESMERALDA, CÓDIGO POSTAL 25902, RAMOS ARIZPE, COAHUILA, ENTRE CARRETERA LOS PINOS Y PRIVADA LOS FARIÁS</p> <p>Presidenta/e: GRISELDA AYDEE ACHUZ GALLEGO</p> <p>1er. Secretaria/o: ABI GONZALEZ FRANCISCO 2do. Secretaria/o: CHRISTIAN MISSAEL ALFARO ALVAREZ</p> <p>1er. Escrutador: MONICA ANDREA GARCIA CASTRO 2do. Escrutador: AREHLI ANACAREN DAVILA URIBE 3er. Escrutador: GUADALUPE AQUINO TORRES</p> <p>1er. Suplente: BLANCA YADIRA DIAZ LARIS 2do. Suplente: HEIDI EDITH GONZALEZ FACIO 3er. Suplente: ADELA GARZA LUNA</p>	<p>Distrito Federal: 8) RAMOS ARIZPE Distrito Local: 12) RAMOS ARIZPE Municipio: 27) RAMOS ARIZPE Localidad: 1) RAMOS ARIZPE Sección: 652 C5</p> <p>Ubicación: ESCUELA PRIMARIA FEDERAL VICENTE GUERRERO, CALLE ÓSCAR FLORES TAPIA, SIN NÚMERO, COLONIA LA ESMERALDA, CÓDIGO POSTAL 25902, RAMOS ARIZPE, COAHUILA, ENTRE CARRETERA LOS PINOS Y PRIVADA LOS FARIÁS</p> <p>Presidenta/e: EDNA MARIA AGUIRRE SAUCEDO</p> <p>1er. Secretaria/o: YESSICA ITZEL GUTIERREZ CHAVEZ 2do. Secretaria/o: PERLA KARINA CEDILLO SOLIS</p> <p>1er. Escrutador: CINTHIA IVETH GARCIA MENDEZ 2do. Escrutador: MONICA ADRIANA GARCIA CASTRO 3er. Escrutador: SAMANTHA BERENICE BERNAL GOMEZ</p> <p>1er. Suplente: BLANCA BERENICE ESPINOZA BAEZ 2do. Suplente: NORA ELVA GONZALEZ LEOS 3er. Suplente: ESTRELLA MICHELLE GONZALEZ CORTES</p>

<p>Distrito Federal: 8) RAMOS ARIZPE Distrito Local: 12) RAMOS ARIZPE Municipio: 27) RAMOS ARIZPE Localidad: 1) RAMOS ARIZPE Sección: 652 C6</p> <p>Ubicación: ESCUELA PRIMARIA FEDERAL VICENTE GUERRERO, CALLE ÓSCAR FLORES TAPIA, SIN NÚMERO, COLONIA LA ESMERALDA, CÓDIGO POSTAL 25902, RAMOS ARIZPE, COAHUILA, ENTRE CARRETERA LOS PINOS Y PRIVADA LOS FARIÁS</p> <p>Presidenta/e: DIANA CAROLINA BALDERAS VAZQUEZ 1er. Secretaria/o: JESUS ALONSO GUTIERREZ VALDEZ 2do. Secretaria/o: SILVIA ANGELICA CEREZO REYES 1er. Escrutador: JOSE MANUEL GERONIMO GUILLEN 2do. Escrutador: SILVIA SELENE GONZALEZ ZAPATA 3er. Escrutador: ALEJANDRA ARACELY CANCINO FUENTES 1er. Suplente: JUAN ANGEL ESQUIVEL SAUCEDO 2do. Suplente: UBALDO GRANADOS FLORES 3er. Suplente: RAUL CANSINO CERVANTES</p>	<p>Distrito Federal: 8) RAMOS ARIZPE Distrito Local: 12) RAMOS ARIZPE Municipio: 27) RAMOS ARIZPE Localidad: 1) RAMOS ARIZPE Sección: 652 C7</p> <p>Ubicación: ESCUELA PRIMARIA FEDERAL VICENTE GUERRERO, CALLE ÓSCAR FLORES TAPIA, SIN NÚMERO, COLONIA LA ESMERALDA, CÓDIGO POSTAL 25902, RAMOS ARIZPE, COAHUILA, ENTRE CARRETERA LOS PINOS Y PRIVADA LOS FARIÁS</p> <p>Presidenta/e: MARIANO BRITO ARRIOLA 1er. Secretaria/o: DULCE ESMERALDA DE LA CRUZ PUENTE 2do. Secretaria/o: DAGOBERTO CORPUS IBARRA 1er. Escrutador: JOSE LUIS GONZALEZ HUERTA 2do. Escrutador: MONSERRAT GRANADOS VALERIO 3er. Escrutador: DANIEL ALBERTO CARMONA ZETINA 1er. Suplente: LUIS ALBERTO FIGUEROA SAUCEDO 2do. Suplente: FRANCISCO ADRIAN GUERRERO ALVARADO 3er. Suplente: SANDRA AIME FLORES OLIVO</p>
<p>Distrito Federal: 8) RAMOS ARIZPE Distrito Local: 12) RAMOS ARIZPE Municipio: 27) RAMOS ARIZPE Localidad: 1) RAMOS ARIZPE Sección: 652 C8</p> <p>Ubicación: ESCUELA PRIMARIA FEDERAL VICENTE GUERRERO, CALLE ÓSCAR FLORES TAPIA, SIN NÚMERO, COLONIA LA ESMERALDA, CÓDIGO POSTAL 25902, RAMOS ARIZPE, COAHUILA, ENTRE CARRETERA LOS PINOS Y PRIVADA LOS FARIÁS</p> <p>Presidenta/e: OSCAR ROBERTO CAMACHO VITE 1er. Secretaria/o: RAQUEL HURTADO GONZALEZ 2do. Secretaria/o: MARIA DOLORES FIGUEROA FIGUEROA 1er. Escrutador: RAYMUNDO GONZALEZ HUERTA 2do. Escrutador: JESUS ACEVEDO RODRIGUEZ 3er. Escrutador: GODIFREDO CERON GONZALEZ 1er. Suplente: MARISOL FLORES AGUILAR 2do. Suplente: BEATRIZ HERNANDEZ RAMIREZ 3er. Suplente: DOLORES GOMEZ RECOBO</p>	<p>Distrito Federal: 8) RAMOS ARIZPE Distrito Local: 12) RAMOS ARIZPE Municipio: 27) RAMOS ARIZPE Localidad: 1) RAMOS ARIZPE Sección: 654 B1</p> <p>Ubicación: JARDÍN DE NIÑOS MIGUEL RAMOS ARIZPE, CALLE LUIS GUTIÉRREZ, SIN NÚMERO, COLONIA JARDÍN, CÓDIGO POSTAL 25903, RAMOS ARIZPE, COAHUILA, ENTRE CALLE ERNESTO BOARMAN Y CALLE PILAR SÁNCHEZ</p> <p>Presidenta/e: ALIX ROCIO AGUILAR PADILLA 1er. Secretaria/o: JANETH CAAMAÑO BARRAGAN 2do. Secretaria/o: MOISES AGUILAR ROSALES 1er. Escrutador: FERNANDA SHARAI BARRON ZERTUCHE 2do. Escrutador: DOLORES IMELDA ALCANTAR VAZQUEZ 3er. Escrutador: JOHANA AZUCENA ALVARADO RANGEL 1er. Suplente: MIGUEL ANGEL BEDOYA JIMENEZ 2do. Suplente: FRANCISCO HUMBERTO CASTILLO GARCIA 3er. Suplente: YOLANDA ANGELINA CONSTANTE LOPEZ</p>
<p>Distrito Federal: 8) RAMOS ARIZPE Distrito Local: 12) RAMOS ARIZPE Municipio: 27) RAMOS ARIZPE Localidad: 1) RAMOS ARIZPE Sección: 654 C1</p> <p>Ubicación: JARDÍN DE NIÑOS MIGUEL RAMOS ARIZPE, CALLE LUIS GUTIÉRREZ, SIN NÚMERO, COLONIA JARDÍN, CÓDIGO POSTAL 25903, RAMOS ARIZPE, COAHUILA, ENTRE CALLE ERNESTO BOARMAN Y CALLE PILAR SÁNCHEZ</p> <p>Presidenta/e: MARTHA JUDITH AGUILAR AGUIRRE 1er. Secretaria/o: MAYRA ALEJANDRA ALVARADO RANGEL 2do. Secretaria/o: GABRIELA JOSELIN ALMARAZ HINOJOSA 1er. Escrutador: CLAUDIA AGUIRRE SILLER 2do. Escrutador: MANUEL ALMARAZ MOLINA 3er. Escrutador: SARA ALVAREZ LOPEZ 1er. Suplente: PETRA BERNAL DAVILA 2do. Suplente: OSWALDO CASTRO ZAPATERO 3er. Suplente: YAZMIN GUADALUPE ESPINOZA GARCIA</p>	<p>Distrito Federal: 8) RAMOS ARIZPE Distrito Local: 12) RAMOS ARIZPE Municipio: 27) RAMOS ARIZPE Localidad: 1) RAMOS ARIZPE Sección: 654 C2</p> <p>Ubicación: JARDÍN DE NIÑOS MIGUEL RAMOS ARIZPE, CALLE LUIS GUTIÉRREZ, SIN NÚMERO, COLONIA JARDÍN, CÓDIGO POSTAL 25903, RAMOS ARIZPE, COAHUILA, ENTRE CALLE ERNESTO BOARMAN Y CALLE PILAR SÁNCHEZ</p> <p>Presidenta/e: FERNANDO AGUILAR ROSALES 1er. Secretaria/o: NALLELY AGLAE BAUTISTA GARCIA 2do. Secretaria/o: YAZMIN ARACELI AYALA MEDINA 1er. Escrutador: JOSE JESUS ALBA FUERTE 2do. Escrutador: MARIA DOLORES ALMARAZ MOLINA 3er. Escrutador: JUAN JOSE BAUTISTA PERES 1er. Suplente: JUAN ANTONIO CARDENAS CHAVEZ 2do. Suplente: JORGE CERDA CASTILLO 3er. Suplente: ZENaida JOCELYN ESPERICUETA GONZALEZ</p>

<p>Distrito Federal: 8) RAMOS ARIZPE Distrito Local: 12) RAMOS ARIZPE Municipio: 27) RAMOS ARIZPE Localidad: 1) RAMOS ARIZPE Sección: 655 B1</p> <p>Ubicación: ESCUELA PRIMARIA MUNICIPAL LICENCIADO BENITO JUÁREZ, CALLE JOSÉ MARÍA MORELOS, NÚMERO 246, COLONIA ZONA CENTRO, CÓDIGO POSTAL 25900, RAMOS ARIZPE, COAHUILA, ENTRE CALLE GENERAL CHARLES Y BOULEVARD MANUEL ACUÑA</p> <p>Presidenta/e: ANGELICA NEREYDA BELTRAN GONZALEZ</p> <p>1er. Secretaria/o: JOSE GUADALUPE CEPEDA DAVILA 2do. Secretaria/o: HERMELINDA AGUIRRE GUTIERREZ</p> <p>1er. Escrutador: LILIANA BELTRAN GARCIA 2do. Escrutador: WENDY LIZBETH BELTRAN GONZALEZ</p> <p>3er. Escrutador: RICARDA EGUIA QUIÑONES</p> <p>1er. Suplente: MA. GUADALUPE CARDENAS MELENDEZ 2do. Suplente: JOSE SANTIAGO FLORES ROMO 3er. Suplente: BLANCA LUCIA EGUIA QUIÑONES</p>	<p>Distrito Federal: 8) RAMOS ARIZPE Distrito Local: 12) RAMOS ARIZPE Municipio: 27) RAMOS ARIZPE Localidad: 1) RAMOS ARIZPE Sección: 655 C1</p> <p>Ubicación: ESCUELA PRIMARIA MUNICIPAL LICENCIADO BENITO JUÁREZ, CALLE JOSÉ MARÍA MORELOS, NÚMERO 246, COLONIA ZONA CENTRO, CÓDIGO POSTAL 25900, RAMOS ARIZPE, COAHUILA, ENTRE CALLE GENERAL CHARLES Y BOULEVARD MANUEL ACUÑA</p> <p>Presidenta/e: LUIS LEOPOLDO CAMACHO PADILLA</p> <p>1er. Secretaria/o: MARLY CORDOVA ALEJANDRO 2do. Secretaria/o: MARIANA GUADALUPE CARRIZALES GONZALEZ</p> <p>1er. Escrutador: WILFREDO BELTRAN GARCIA 2do. Escrutador: MARIA DE LOURDES DURON DEL BOSQUE</p> <p>3er. Escrutador: MARIA DEL CARMEN BERNAL FLORES</p> <p>1er. Suplente: LAURA ALEJANDRA CERDA PEREZ 2do. Suplente: RAUL AGUIRRE PADILLA 3er. Suplente: GABRIELA EGUIA QUIÑONES</p>
<p>Distrito Federal: 8) RAMOS ARIZPE Distrito Local: 12) RAMOS ARIZPE Municipio: 27) RAMOS ARIZPE Localidad: 1) RAMOS ARIZPE Sección: 656 B1</p> <p>Ubicación: DOMICILIO PARTICULAR, BOULEVARD MANUEL ACUÑA, NÚMERO 339, ZONA CENTRO, CÓDIGO POSTAL 25900, RAMOS ARIZPE, COAHUILA, A UN LADO DE LA CENTRAL DE AUTOBUSES</p> <p>Presidenta/e: NANI ANA BENAVIDES NANNI</p> <p>1er. Secretaria/o: JESUS ALBERTO ALVARADO CARDONA 2do. Secretaria/o: LILIANA BARRERA ELIZONDO</p> <p>1er. Escrutador: NADIA NANCY CAMARENA MARTINEZ 2do. Escrutador: CRISTIAN ANDRES ALVARADO JIMENEZ</p> <p>3er. Escrutador: GISELA ARROYO GARZA</p> <p>1er. Suplente: GERARDO IVAN ALVARADO GODOY 2do. Suplente: NANCY YAREDT CASTILLO CONTRERAS 3er. Suplente: ARACELI ALVAREZ RODRIGUEZ</p>	<p>Distrito Federal: 8) RAMOS ARIZPE Distrito Local: 12) RAMOS ARIZPE Municipio: 27) RAMOS ARIZPE Localidad: 1) RAMOS ARIZPE Sección: 656 C1</p> <p>Ubicación: DOMICILIO PARTICULAR, BOULEVARD MANUEL ACUÑA, NÚMERO 339, ZONA CENTRO, CÓDIGO POSTAL 25900, RAMOS ARIZPE, COAHUILA, A UN LADO DE LA CENTRAL DE AUTOBUSES</p> <p>Presidenta/e: LUZ FLORENCIA BERLANGA FLORES</p> <p>1er. Secretaria/o: FATIMA DEL CARMEN ARREDONDO LOERA 2do. Secretaria/o: CARLOS GERARDO BARRERA MARTINEZ</p> <p>1er. Escrutador: ANA LAURA CASTILLO BAZALDUA 2do. Escrutador: NATASHA BELEN ARMENTA CORTES</p> <p>3er. Escrutador: IVAN ALEXANDER CASTRO VAZQUEZ</p> <p>1er. Suplente: MAYRA ANDREA AMAYA TORRES 2do. Suplente: YESSICA LIZBETH CASTILLO CONTRERAS 3er. Suplente: JUAN CONSTANTINO BETANCOURT PEREZ</p>
<p>Distrito Federal: 8) RAMOS ARIZPE Distrito Local: 12) RAMOS ARIZPE Municipio: 27) RAMOS ARIZPE Localidad: 1) RAMOS ARIZPE Sección: 656 C2</p> <p>Ubicación: DOMICILIO PARTICULAR, BOULEVARD MANUEL ACUÑA, NÚMERO 339, ZONA CENTRO, CÓDIGO POSTAL 25900, RAMOS ARIZPE, COAHUILA, A UN LADO DE LA CENTRAL DE AUTOBUSES</p> <p>Presidenta/e: ELIZABETH AGUILERA DELFIN</p> <p>1er. Secretaria/o: DAVID ARROYO LOPEZ 2do. Secretaria/o: ANABELL ESTEFANIA BERMEA DE ITA</p> <p>1er. Escrutador: ANTONIO CEPEDA BARRAGAN 2do. Escrutador: MARINA ELENA BERRUETO ARREOLA</p> <p>3er. Escrutador: ANTONIO AGUILAR CASTILLO</p> <p>1er. Suplente: ANA KARLA BARRERA ELIZONDO 2do. Suplente: GABRIELA CASCO MARTINEZ 3er. Suplente: RICARDO BETANCOURT PEREZ</p>	<p>Distrito Federal: 8) RAMOS ARIZPE Distrito Local: 12) RAMOS ARIZPE Municipio: 27) RAMOS ARIZPE Localidad: 1) RAMOS ARIZPE Sección: 656 S1</p> <p>Ubicación: HOSPITAL RAMOS ARIZPE (IXTLERO), BOULEVARD PLAN DE GUADALUPE NUMERO 151, ZONA CENTRO CODIGO POSTAL 25900 RAMOS ARIZPE RAMOS ARIZPE COAHUILA DE ZARAGOZA, ENTRE PLAN DE GUADALUPE Y MANUEL ACUÑA</p> <p>Presidenta/e: BERTHA GUADALUPE ALCALA ALEMAN</p> <p>1er. Secretaria/o: JOSE GUADALUPE ALEJOS VAZQUEZ 2do. Secretaria/o: MONICA JANETH BALANDRAN MARTINEZ</p> <p>1er. Escrutador: ANDRES BERNAL ALTAMIRANO 2do. Escrutador: REGINA ALICIA AGUIRRE RAMOS</p> <p>3er. Escrutador: ALFONSO CANELA GARZA</p> <p>1er. Suplente: RAUL AGUIRRE RIVERA 2do. Suplente: MA DEL SOCORRO BUSTOS GOMEZ 3er. Suplente: JOSE MARIA ALFARO ALVAREZ</p>

<p>Distrito Federal: 8) RAMOS ARIZPE Distrito Local: 12) RAMOS ARIZPE Municipio: 27) RAMOS ARIZPE Localidad: 1) RAMOS ARIZPE Sección: 656 S2</p> <p>Ubicación: HOSPITAL RAMOS ARIZPE (IXTLERO), BOULEVARD PLAN DE GUADALUPE NUMERO 151, ZONA CENTRO CODIGO POSTAL 25900 RAMOS ARIZPE RAMOS ARIZPE COAHUILA DE ZARAGOZA, ENTRE PLAN DE GUADALUPE Y MANUEL ACUÑA</p> <p>Presidenta/e: NETZAHUALCOYOTL ALVARADO RODRIGUEZ</p> <p>1er. Secretaria/o: JUAN ALBERTO ALEMAN ESCOBEDO 2do. Secretaria/o: LUIS ALBERTO BALLESTEROS QUINTERO</p> <p>1er. Escrutador: JOSE GERARDO BUSTOS SOLIS 2do. Escrutador: MARIA FERNANDA ALEMAN SOSA 3er. Escrutador: VICTOR RICARDO CASILLAS OCHOA</p> <p>1er. Suplente: CLAUDIA AGUIRRE ZERTUCHE 2do. Suplente: CESAR DAVID CASTILLO CONTRERAS 3er. Suplente: KAREN ALEJANDRA ALFARO ALVAREZ</p>	<p>Distrito Federal: 8) RAMOS ARIZPE Distrito Local: 12) RAMOS ARIZPE Municipio: 27) RAMOS ARIZPE Localidad: 1) RAMOS ARIZPE Sección: 657 B1</p> <p>Ubicación: ESCUELA PRIMARIA FEDERAL FEDERICO BERRUETO RAMÓN, CALLE DE LA FUENTE, NUMERO 200, COLONIA EULALIO GUTIÉRREZ TREVIÑO, CÓDIGO POSTAL 25903, RAMOS ARIZPE, COAHUILA, ENTRE CALLE DAVID MARTÍNEZ SOTO Y CALLE DE LA PALMA</p> <p>Presidenta/e: NORMA SOFIA CISNEROS GARCIA</p> <p>1er. Secretaria/o: LUZ MARIA MARTINEZ FIGUEROA 2do. Secretaria/o: BERTHA ALICIA AGUILLON GUTIERREZ</p> <p>1er. Escrutador: RUBICELIA ALFONSO RODRIGUEZ 2do. Escrutador: MARCELA ABIGAIL BUENA CARRANZA 3er. Escrutador: BELEN DEL JESUS ACOSTA CHAN</p> <p>1er. Suplente: FELIPE DE JESUS ALCANTAR CAMACHO 2do. Suplente: JESUS CAMPOS PEREZ 3er. Suplente: DANA PAOLA GUILLEN GONZALEZ</p>
<p>Distrito Federal: 8) RAMOS ARIZPE Distrito Local: 12) RAMOS ARIZPE Municipio: 27) RAMOS ARIZPE Localidad: 1) RAMOS ARIZPE Sección: 657 C1</p> <p>Ubicación: ESCUELA PRIMARIA FEDERAL FEDERICO BERRUETO RAMÓN, CALLE DE LA FUENTE, NUMERO 200, COLONIA EULALIO GUTIÉRREZ TREVIÑO, CÓDIGO POSTAL 25903, RAMOS ARIZPE, COAHUILA, ENTRE CALLE DAVID MARTÍNEZ SOTO Y CALLE DE LA PALMA</p> <p>Presidenta/e: RICARDO GONZALEZ BARRERA</p> <p>1er. Secretaria/o: ELISEO AGUIRRE ZUÑIGA 2do. Secretaria/o: JESUS AGUILLON MENDEZ</p> <p>1er. Escrutador: FRANCISCO AMARO OBREGON 2do. Escrutador: LAURA PATRICIA CALVILLO SEGOVIA 3er. Escrutador: MARIA ESTHER BARRON PUGA</p> <p>1er. Suplente: MA. BEATRIZ ALCANTAR PEREZ 2do. Suplente: MA. DEL ROSARIO CASTILLO CABELLO 3er. Suplente: FRANCISCO AMARO HERRERA</p>	<p>Distrito Federal: 8) RAMOS ARIZPE Distrito Local: 12) RAMOS ARIZPE Municipio: 27) RAMOS ARIZPE Localidad: 1) RAMOS ARIZPE Sección: 658 B1</p> <p>Ubicación: JARDÍN DE NIÑOS VITO ALESSIO ROBLES, CALLE SAN NICOLÁS DE CAPELLANÍA, NUMERO 699, COLONIA EULALIO GUTIÉRREZ, CÓDIGO POSTAL 25903, RAMOS ARIZPE, COAHUILA, ENTRE CALLE GÓMEZ FARIÁS Y CALLE EMILIO CARRANZA</p> <p>Presidenta/e: VERONICA ISABEL ALVARADO DE LA CRUZ</p> <p>1er. Secretaria/o: RAMIRO BACA MERCADO 2do. Secretaria/o: ZAIRA AZUCENA ESPINOSA CASTRO</p> <p>1er. Escrutador: LIDIA MAYELA MORALES MORENO 2do. Escrutador: BEATRIZ DEYANIRA ALVAREZ SANCHEZ 3er. Escrutador: ALEJANDRA CARRIZALES HERNANDEZ</p> <p>1er. Suplente: YESICA GUADALUPE HERNANDEZ MEDINA 2do. Suplente: BLANCA SARAHÍ DE LA CRUZ MATA 3er. Suplente: RUBEN IGNACIO JARAMILLO GOMEZ</p>
<p>Distrito Federal: 8) RAMOS ARIZPE Distrito Local: 12) RAMOS ARIZPE Municipio: 27) RAMOS ARIZPE Localidad: 1) RAMOS ARIZPE Sección: 658 C1</p> <p>Ubicación: JARDÍN DE NIÑOS VITO ALESSIO ROBLES, CALLE SAN NICOLÁS DE CAPELLANÍA, NUMERO 699, COLONIA EULALIO GUTIÉRREZ, CÓDIGO POSTAL 25903, RAMOS ARIZPE, COAHUILA, ENTRE CALLE GÓMEZ FARIÁS Y CALLE EMILIO CARRANZA</p> <p>Presidenta/e: GLADYS AGUIRRE PADILLA</p> <p>1er. Secretaria/o: SONIA LORENA BIDRIOS ESPINOZA 2do. Secretaria/o: ILSA MIXARY FRUTO CASTILLO</p> <p>1er. Escrutador: LUIS ROBERTO JIMENEZ RIVERA 2do. Escrutador: ALVARO MIGUEL ARREDONDO OLVEDA 3er. Escrutador: LUIS ARTURO GALINDO VERASTEGUI</p> <p>1er. Suplente: JOSEFINA MANCILLA MOLINA 2do. Suplente: SANDRA ELIZABETH DE LA CRUZ MATA 3er. Suplente: NORMA LETICIA MARTINEZ GARCIA</p>	<p>Distrito Federal: 8) RAMOS ARIZPE Distrito Local: 12) RAMOS ARIZPE Municipio: 27) RAMOS ARIZPE Localidad: 1) RAMOS ARIZPE Sección: 658 C2</p> <p>Ubicación: JARDÍN DE NIÑOS VITO ALESSIO ROBLES, CALLE SAN NICOLÁS DE CAPELLANÍA, NUMERO 699, COLONIA EULALIO GUTIÉRREZ, CÓDIGO POSTAL 25903, RAMOS ARIZPE, COAHUILA, ENTRE CALLE GÓMEZ FARIÁS Y CALLE EMILIO CARRANZA</p> <p>Presidenta/e: KEVIN ALEJANDRO ALMAGUER ESQUIVEL</p> <p>1er. Secretaria/o: LUIS ALEJANDRO CORTES AGUILAR 2do. Secretaria/o: KARINA MONSERRAT MEDINA VALLEJO</p> <p>1er. Escrutador: BARBARA LISSET CARRILLO GONZALEZ 2do. Escrutador: DAYANA MONSERRAT AVILA TORRES 3er. Escrutador: JESUS ORLANDO GARCIA MARTINEZ</p> <p>1er. Suplente: CINTHIA LIZETH ABREGO ORTIZ 2do. Suplente: DELFINA GARZA LOPEZ 3er. Suplente: ALBERTA MARTINEZ FLORES</p>

<p>Distrito Federal: 8) RAMOS ARIZPE Distrito Local: 12) RAMOS ARIZPE Municipio: 27) RAMOS ARIZPE Localidad: 1) RAMOS ARIZPE Sección: 659 B1</p> <p>Ubicación: ESCUELA SECUNDARIA TÉCNICA 82 HIPÓLITO CHARLES MARTÍNEZ, AVENIDA VALLE DE LAS LABORES, SIN NÚMERO, COLONIA FIDEL VELÁZQUEZ, CÓDIGO POSTAL 25903, RAMOS ARIZPE, COAHUILA, ESQUINA CON TERESO MEDINA</p> <p>Presidenta/e: NALLELY ARANDA PADILLA</p> <p>1er. Secretaria/o: MARIO AGUIRRE CASTRO 2do. Secretaria/o: LUIS MANUEL BARAJAS HUERTA</p> <p>1er. Escrutador: JOSE ANTONIO ALVARADO ARENAS 2do. Escrutador: MARTHA LILIANA ARRATIA PEDRAZA 3er. Escrutador: BLANCA MERCEDES AGUILAR SANTIAGO</p> <p>1er. Suplente: FLAVIO DEMETRIO ALONSO MITATES 2do. Suplente: SALVADOR BAEZA PADILLA 3er. Suplente: JOSE ARENAS RODRIGUEZ</p>	<p>Distrito Federal: 8) RAMOS ARIZPE Distrito Local: 12) RAMOS ARIZPE Municipio: 27) RAMOS ARIZPE Localidad: 1) RAMOS ARIZPE Sección: 659 C1</p> <p>Ubicación: ESCUELA SECUNDARIA TÉCNICA 82 HIPÓLITO CHARLES MARTÍNEZ, AVENIDA VALLE DE LAS LABORES, SIN NÚMERO, COLONIA FIDEL VELÁZQUEZ, CÓDIGO POSTAL 25903, RAMOS ARIZPE, COAHUILA, ESQUINA CON TERESO MEDINA</p> <p>Presidenta/e: OSWALDO AGUILAR GUTIERREZ</p> <p>1er. Secretaria/o: ESTEFANIA AGUILAR ARRIAGA 2do. Secretaria/o: JESUS FRANCISCO AGUIRRE SANCHEZ</p> <p>1er. Escrutador: JESUS ALVARADO MEDRANO 2do. Escrutador: KALEP ARGÜELLO MARTINEZ 3er. Escrutador: ANA LUISA ALEGRIA IBARRA</p> <p>1er. Suplente: MARIA GUADALUPE ALVAREZ URESTI 2do. Suplente: ERENDIDA MICAELA ALONSO HINOJOSA 3er. Suplente: MARIA DE JESUS ESPINOZA LEIJA</p>
<p>Distrito Federal: 8) RAMOS ARIZPE Distrito Local: 12) RAMOS ARIZPE Municipio: 27) RAMOS ARIZPE Localidad: 1) RAMOS ARIZPE Sección: 660 B1</p> <p>Ubicación: ESCUELA PRIMARIA FEDERAL EMILIO CARRANZA , CALLE OBRERO MUNDIAL, NÚMERO 211, COLONIA FIDEL VELÁZQUEZ, CÓDIGO POSTAL 25903, RAMOS ARIZPE, COAHUILA, ENTRE CALLE NUEVA Y CALLE ARTÍCULO 123</p> <p>Presidenta/e: SOFIA CAROLINA ACOSTA BEZARES</p> <p>1er. Secretaria/o: GLORIA AMELIA CASTRO PEREZ 2do. Secretaria/o: BRENDA LIZETH ACOSTA BEZARES</p> <p>1er. Escrutador: EUSTAQUIO ALFONSO GONZALEZ 2do. Escrutador: GILBERTO BARRIOS HERNANDEZ 3er. Escrutador: CARLOS FLORES ESPINOZA</p> <p>1er. Suplente: MARIA DEL ROSARIO ALVAREZ HERRERA 2do. Suplente: GERARDO ALVARADO MARTINEZ 3er. Suplente: GUADALUPE ESQUIVEL RIVERA</p>	<p>Distrito Federal: 8) RAMOS ARIZPE Distrito Local: 12) RAMOS ARIZPE Municipio: 27) RAMOS ARIZPE Localidad: 1) RAMOS ARIZPE Sección: 660 C1</p> <p>Ubicación: ESCUELA PRIMARIA FEDERAL EMILIO CARRANZA , CALLE OBRERO MUNDIAL, NÚMERO 211, COLONIA FIDEL VELÁZQUEZ, CÓDIGO POSTAL 25903, RAMOS ARIZPE, COAHUILA, ENTRE CALLE NUEVA Y CALLE ARTÍCULO 123</p> <p>Presidenta/e: DANIEL ARELLANO JUAREZ</p> <p>1er. Secretaria/o: FRANCISCO JAVIER AGUILAR HERNANDEZ 2do. Secretaria/o: CLAUDIA IMELDA AGUAYO MORALES</p> <p>1er. Escrutador: JOSE EDUARDO ARELLANO IBARRA 2do. Escrutador: CATALINA CERVANTES MARTINEZ 3er. Escrutador: ROSA OFELIA GARCIA HERNANDEZ</p> <p>1er. Suplente: ADRIAN GUERRERO GUILLERMO 2do. Suplente: GERARDO AMARO GARCIA 3er. Suplente: CELIA GALLEGOS ARRIETA</p>
<p>Distrito Federal: 8) RAMOS ARIZPE Distrito Local: 12) RAMOS ARIZPE Municipio: 27) RAMOS ARIZPE Localidad: 1) RAMOS ARIZPE Sección: 660 C2</p> <p>Ubicación: ESCUELA PRIMARIA FEDERAL EMILIO CARRANZA , CALLE OBRERO MUNDIAL, NÚMERO 211, COLONIA FIDEL VELÁZQUEZ, CÓDIGO POSTAL 25903, RAMOS ARIZPE, COAHUILA, ENTRE CALLE NUEVA Y CALLE ARTÍCULO 123</p> <p>Presidenta/e: MELANIE ALEJANDRA CARRIZALEZ HERNANDEZ</p> <p>1er. Secretaria/o: ANDREA GABRIELA ACOSTA BEZARES 2do. Secretaria/o: OMAR BENITO ALEMÁN OLIVO</p> <p>1er. Escrutador: JOSE CRUZ ARMENDARIZ FLORES 2do. Escrutador: DANIEL ABDON CORONADO VALDEZ 3er. Escrutador: PAULINA VICTORIA ACOSTA BEZARES</p> <p>1er. Suplente: ANA LILIA ALOR MARTINEZ 2do. Suplente: FRANCISCO JAVIER DE LEON GOMEZ 3er. Suplente: LYDIA ELSA AGUIRRE MEDELLIN</p>	<p>Distrito Federal: 8) RAMOS ARIZPE Distrito Local: 12) RAMOS ARIZPE Municipio: 27) RAMOS ARIZPE Localidad: 1) RAMOS ARIZPE Sección: 661 B1</p> <p>Ubicación: INSTITUTO FERNANDO MONTES DE OCA, BOULEVARD PLAN DE GUADALUPE, NÚMERO 249, FRACCIONAMIENTO TORREMOLINOS, CÓDIGO POSTAL 25903, RAMOS ARIZPE, COAHUILA, ENTRE CALLE NOGALES Y CALLE PASEO DE LAS PALMAS</p> <p>Presidenta/e: HECTOR SAUL AGUILAR CRUZ</p> <p>1er. Secretaria/o: BIANCA MICHELLE CISNEROS FIGUEROA 2do. Secretaria/o: JOSE LUIS CELESTINO LOPEZ</p> <p>1er. Escrutador: LIDIA GUADALUPE BRIONES ARELLANO 2do. Escrutador: SANDRA GONZALEZ GERONIMO 3er. Escrutador: GILBERTO DE JESUS CAMARILLO GUTIERREZ</p> <p>1er. Suplente: JOSE LUIS CAZARES SOTO 2do. Suplente: GISELA MARISOL FLORES CEDILLO 3er. Suplente: JUAN JOSE LOPEZ MORENO</p>

<p>Distrito Federal: 8) RAMOS ARIZPE Distrito Local: 12) RAMOS ARIZPE Municipio: 27) RAMOS ARIZPE Localidad: 1) RAMOS ARIZPE Sección: 661 C1</p> <p>Ubicación: INSTITUTO FERNANDO MONTES DE OCA, BOULEVARD PLAN DE GUADALUPE, NÚMERO 249, FRACCIONAMIENTO TORREMOLINOS, CÓDIGO POSTAL 25903, RAMOS ARIZPE, COAHUILA, ENTRE CALLE NOGALES Y CALLE PASEO DE LAS PALMAS</p> <p>Presidenta/e: JHONATAN GERARDO AGUIRRE CASTILLO</p> <p>1er. Secretaria/o: ADOLFO ANTONIO FLORES LUJAN 2do. Secretaria/o: ADRIANA YANETH DUQUE HERNANDEZ</p> <p>1er. Escrutador: JENNIFER JEZABEL CISNEROS RAMOS 2do. Escrutador: JESUS GONZALEZ SILVA 3er. Escrutador: OBED ISAIAS AVILES VAZQUEZ</p> <p>1er. Suplente: OMAR HUMBERTO CISNEROS VAZQUEZ 2do. Suplente: ARACELI GUZMAN SEGOVIA 3er. Suplente: DOLORES LOPEZ GATICA</p>	<p>Distrito Federal: 8) RAMOS ARIZPE Distrito Local: 12) RAMOS ARIZPE Municipio: 27) RAMOS ARIZPE Localidad: 1) RAMOS ARIZPE Sección: 661 C2</p> <p>Ubicación: INSTITUTO FERNANDO MONTES DE OCA, BOULEVARD PLAN DE GUADALUPE, NÚMERO 249, FRACCIONAMIENTO TORREMOLINOS, CÓDIGO POSTAL 25903, RAMOS ARIZPE, COAHUILA, ENTRE CALLE NOGALES Y CALLE PASEO DE LAS PALMAS</p> <p>Presidenta/e: ZAIDA ALEJANDRA APARICIO IZETA</p> <p>1er. Secretaria/o: JOSE RAYMUNDO FUENTES FIGUEROA 2do. Secretaria/o: MARICELA ACOSTA MARTINEZ</p> <p>1er. Escrutador: JOSE LUIS FUANTOS HURTADO 2do. Escrutador: JOSE NICOLAS GUZMAN CELESTINO 3er. Escrutador: JOEL LEMUEL BALTAZAR TOBIAS</p> <p>1er. Suplente: ABRAHAM ESPINOZA GARCIA 2do. Suplente: MARIA DE LOURDES HERNANDEZ JIMENEZ 3er. Suplente: RAFAEL RICARDO GONZALEZ ZERTUCHE</p>
<p>Distrito Federal: 8) RAMOS ARIZPE Distrito Local: 12) RAMOS ARIZPE Municipio: 27) RAMOS ARIZPE Localidad: 1) RAMOS ARIZPE Sección: 661 C3</p> <p>Ubicación: INSTITUTO FERNANDO MONTES DE OCA, BOULEVARD PLAN DE GUADALUPE, NÚMERO 249, FRACCIONAMIENTO TORREMOLINOS, CÓDIGO POSTAL 25903, RAMOS ARIZPE, COAHUILA, ENTRE CALLE NOGALES Y CALLE PASEO DE LAS PALMAS</p> <p>Presidenta/e: JOSE ALFREDO AVALOS TORRES</p> <p>1er. Secretaria/o: MIRIAM JANETH LOPEZ FLORES 2do. Secretaria/o: MARIA DE JESUS BARBOZA PUENTE</p> <p>1er. Escrutador: HIPOLITA GARCIA GUTIERREZ 2do. Escrutador: JUAN CARLOS DAVILA MARTINEZ 3er. Escrutador: CARLOS BERNAL LOERA</p> <p>1er. Suplente: ERIKA NOEMI ESTRADA CRUZ 2do. Suplente: MARIA DEL CARMEN JALOMO REYNA 3er. Suplente: MARIA DE LA LUZ HERNANDEZ RIVERA</p>	<p>Distrito Federal: 8) RAMOS ARIZPE Distrito Local: 12) RAMOS ARIZPE Municipio: 27) RAMOS ARIZPE Localidad: 1) RAMOS ARIZPE Sección: 662 B1</p> <p>Ubicación: JARDÍN DE NIÑOS FRANCISCO PRIMO DE VERDAD Y RAMOS, CALLE MUNICIPIO LIBRE, NÚMERO 310, COLONIA FIDEL VELÁZQUEZ, CÓDIGO POSTAL 25903, RAMOS ARIZPE, COAHUILA, ENTRE CALLE SINDICALISMO Y AVENIDA CONGRESO DEL TRABAJO</p> <p>Presidenta/e: EVA AGUILAR DE LEON</p> <p>1er. Secretaria/o: JONATHAN ADRIAN AGUIRRE AYALA 2do. Secretaria/o: LORY MELEIDA ARZATE LIRA</p> <p>1er. Escrutador: JUANA MARIA ALVAREZ AREVALO 2do. Escrutador: MANUEL AMISADAI AGUIRRE AGUILERA 3er. Escrutador: MANUEL AGUIRRE SALDAÑA</p> <p>1er. Suplente: JULIAN FERNANDO ARENAS VEGA 2do. Suplente: FRANCISCO BALDERAS DE LA CRUZ 3er. Suplente: MARIA DEL CARMEN ALCANTAR VAZQUEZ</p>
<p>Distrito Federal: 8) RAMOS ARIZPE Distrito Local: 12) RAMOS ARIZPE Municipio: 27) RAMOS ARIZPE Localidad: 1) RAMOS ARIZPE Sección: 662 C1</p> <p>Ubicación: JARDÍN DE NIÑOS FRANCISCO PRIMO DE VERDAD Y RAMOS, CALLE MUNICIPIO LIBRE, NÚMERO 310, COLONIA FIDEL VELÁZQUEZ, CÓDIGO POSTAL 25903, RAMOS ARIZPE, COAHUILA, ENTRE CALLE SINDICALISMO Y AVENIDA CONGRESO DEL TRABAJO</p> <p>Presidenta/e: ALMA YUVICELA AGUIRRE AYALA</p> <p>1er. Secretaria/o: MIRIAM MERCEDES AGUIRRE VAZQUEZ 2do. Secretaria/o: ALLISON VANIA ABUNDIZ BLANCO</p> <p>1er. Escrutador: MONICA ISABEL ALVAREZ GONZALEZ 2do. Escrutador: NALLELY MONSERRAT AGUIRRE HERNANDEZ 3er. Escrutador: SILVIA ALONSO GUTIERREZ</p> <p>1er. Suplente: GLORIA MARGARITA AGUILAR FLORES 2do. Suplente: ERNESTO BALDERAS HERRERA 3er. Suplente: ISABEL ABREGO CASTILLO</p>	<p>Distrito Federal: 8) RAMOS ARIZPE Distrito Local: 12) RAMOS ARIZPE Municipio: 27) RAMOS ARIZPE Localidad: 1) RAMOS ARIZPE Sección: 663 B1</p> <p>Ubicación: ESCUELA PRIMARIA FEDERAL JOSÉ CLEMENTE OROZCO, CALLE JOSÉ LUIS ALCOCER, NÚMERO 340, COLONIA BLANCA ESTHELA, CÓDIGO POSTAL 25904, RAMOS ARIZPE, COAHUILA, ENTRE CALLE LUIS GAONA RAMOS Y CALLE DAVID GONZÁLEZ</p> <p>Presidenta/e: FABIAN FERNANDEZ LUQUEÑO</p> <p>1er. Secretaria/o: ANGEL ALEJANDRO CABELLO FALCON 2do. Secretaria/o: JOSE SANTOS ESPINO TRISTAN</p> <p>1er. Escrutador: BRENDA KARINA HERNANDEZ MARRUFO 2do. Escrutador: JUANA FRANCISCA CASTILLO VELAZQUEZ 3er. Escrutador: MARIA DE JESUS GARCIA SOLIS</p> <p>1er. Suplente: MARIA DE LOS ANGELES ALVAREZ MARTINEZ 2do. Suplente: REYMUNDO ESPINOSA GONZALEZ 3er. Suplente: GRACIELA ALCALA HERNANDEZ</p>

<p>Distrito Federal: 8) RAMOS ARIZPE Distrito Local: 12) RAMOS ARIZPE Municipio: 27) RAMOS ARIZPE Localidad: 1) RAMOS ARIZPE Sección: 663 C1</p> <p>Ubicación: ESCUELA PRIMARIA FEDERAL JOSÉ CLEMENTE OROZCO, CALLE JOSÉ LUIS ALCOCER, NÚMERO 340, COLONIA BLANCA ESTHELA, CÓDIGO POSTAL 25904, RAMOS ARIZPE, COAHUILA, ENTRE CALLE LUIS GAONA RAMOS Y CALLE DAVID GONZÁLEZ</p> <p>Presidenta/e: IVONNE CRUZ LAZCANO</p> <p>1er. Secretaria/o: CYNTHIA JACQUELINE CALVILLO GONZALEZ 2do. Secretaria/o: ANA SOFIA FLORES MORALES 1er. Escrutador: ROSA ISABEL HERNANDEZ VALDEZ 2do. Escrutador: MARLEN GUADALUPE CASTRO MORALES 3er. Escrutador: JAHIR GARCIA VELEZ 1er. Suplente: MARIA DEL CARMEN ARMENDARIZ GUERRA 2do. Suplente: EPIFANIO GARCIA ALONSO 3er. Suplente: ENRIQUE ALVARADO GARCIA</p>	<p>Distrito Federal: 8) RAMOS ARIZPE Distrito Local: 12) RAMOS ARIZPE Municipio: 27) RAMOS ARIZPE Localidad: 1) RAMOS ARIZPE Sección: 663 C2</p> <p>Ubicación: ESCUELA PRIMARIA FEDERAL JOSÉ CLEMENTE OROZCO, CALLE JOSÉ LUIS ALCOCER, NÚMERO 340, COLONIA BLANCA ESTHELA, CÓDIGO POSTAL 25904, RAMOS ARIZPE, COAHUILA, ENTRE CALLE LUIS GAONA RAMOS Y CALLE DAVID GONZÁLEZ</p> <p>Presidenta/e: JOSE ADRIAN HERNANDEZ CHAVOYA</p> <p>1er. Secretaria/o: ALEJANDRO JAVIER CANALES SERRATO 2do. Secretaria/o: MARLENE GALINDO ARREOLA 1er. Escrutador: ALONDRA AZUCENA LEMUS DIAZ 2do. Escrutador: IVAN ALEJANDRO CEDILLO CRUZ 3er. Escrutador: JULIO GUTIERREZ ZAMORA 1er. Suplente: SANJUANA BERNAL LOERA 2do. Suplente: ALMA MAYELA GARCIA GARCIA 3er. Suplente: JUANA MARIA ALVAREZ MARTINEZ</p>
<p>Distrito Federal: 8) RAMOS ARIZPE Distrito Local: 12) RAMOS ARIZPE Municipio: 27) RAMOS ARIZPE Localidad: 1) RAMOS ARIZPE Sección: 663 C3</p> <p>Ubicación: ESCUELA PRIMARIA FEDERAL JOSÉ CLEMENTE OROZCO, CALLE JOSÉ LUIS ALCOCER, NÚMERO 340, COLONIA BLANCA ESTHELA, CÓDIGO POSTAL 25904, RAMOS ARIZPE, COAHUILA, ENTRE CALLE LUIS GAONA RAMOS Y CALLE DAVID GONZÁLEZ</p> <p>Presidenta/e: HUMBERTO MAURICIO LARA HERNANDEZ</p> <p>1er. Secretaria/o: DORA MARGARITA CARDONA MONTIEL 2do. Secretaria/o: MARIA LILIANA GARCIA BARRANCO 1er. Escrutador: HORTENCIA LIMON ESQUIVEL 2do. Escrutador: OLGA NELLY CONTRERAS PALOMO 3er. Escrutador: SERGIO ARMANDO HERNANDEZ GUERRA 1er. Suplente: NAYELLI GUADALUPE CAMACHO PALOMARES 2do. Suplente: RIGOBERTO GARCIA GONZALEZ 3er. Suplente: OLGA LILIA CARRILLO CHARLES</p>	<p>Distrito Federal: 8) RAMOS ARIZPE Distrito Local: 12) RAMOS ARIZPE Municipio: 27) RAMOS ARIZPE Localidad: 1) RAMOS ARIZPE Sección: 663 C4</p> <p>Ubicación: ESCUELA PRIMARIA FEDERAL JOSÉ CLEMENTE OROZCO, CALLE JOSÉ LUIS ALCOCER, NÚMERO 340, COLONIA BLANCA ESTHELA, CÓDIGO POSTAL 25904, RAMOS ARIZPE, COAHUILA, ENTRE CALLE LUIS GAONA RAMOS Y CALLE DAVID GONZÁLEZ</p> <p>Presidenta/e: MARIA ELIZABETH ABUNDIS VAZQUEZ</p> <p>1er. Secretaria/o: MARIBEL CASTRO IBARRA 2do. Secretaria/o: JOSE ANGEL GARCIA HERNANDEZ 1er. Escrutador: MARLON HUITZILIHUITL ARANDA VAZQUEZ 2do. Escrutador: JORGE HUMBERTO CORDERO RODRIGUEZ 3er. Escrutador: JESUS DAVID HERNANDEZ SAUCEDO 1er. Suplente: FELIX CAMPOS ORTIZ 2do. Suplente: ADRIAN GARCIA SALAS 3er. Suplente: JOSE CARRIZALES CAMACHO</p>
<p>Distrito Federal: 8) RAMOS ARIZPE Distrito Local: 12) RAMOS ARIZPE Municipio: 27) RAMOS ARIZPE Localidad: 1) RAMOS ARIZPE Sección: 663 C5</p> <p>Ubicación: ESCUELA PRIMARIA FEDERAL JOSÉ CLEMENTE OROZCO, CALLE JOSÉ LUIS ALCOCER, NÚMERO 340, COLONIA BLANCA ESTHELA, CÓDIGO POSTAL 25904, RAMOS ARIZPE, COAHUILA, ENTRE CALLE LUIS GAONA RAMOS Y CALLE DAVID GONZÁLEZ</p> <p>Presidenta/e: JOSE LUIS AGUILAR VASQUEZ</p> <p>1er. Secretaria/o: MARTHA ELENA CEPEDA CISNEROS 2do. Secretaria/o: JENNIFER ALEJANDRA GARCIA PEREZ 1er. Escrutador: ENERI ESTEFANIA CALVILLO BRIONES 2do. Escrutador: ANGEL SEBASTIAN CRUZ FERNANDEZ 3er. Escrutador: KARLA PATRICIA HERNANDEZ URBINA 1er. Suplente: IRMA CARRANZA ALMAGUER 2do. Suplente: IRASEMA GARCIA VALLEJO 3er. Suplente: MARIA SANTOS CASTILLO PUGA</p>	<p>Distrito Federal: 8) RAMOS ARIZPE Distrito Local: 12) RAMOS ARIZPE Municipio: 27) RAMOS ARIZPE Localidad: 1) RAMOS ARIZPE Sección: 663 C6</p> <p>Ubicación: ESCUELA PRIMARIA FEDERAL JOSÉ CLEMENTE OROZCO, CALLE JOSÉ LUIS ALCOCER, NÚMERO 340, COLONIA BLANCA ESTHELA, CÓDIGO POSTAL 25904, RAMOS ARIZPE, COAHUILA, ENTRE CALLE LUIS GAONA RAMOS Y CALLE DAVID GONZÁLEZ</p> <p>Presidenta/e: LUIS ENRIQUE ALONSO MORALES</p> <p>1er. Secretaria/o: JESUS ALEJANDRO CLAVEL CASTRO 2do. Secretaria/o: SALMA CECILIA GARCIA QUINTERO 1er. Escrutador: ANGELES ALEJANDRA CANSINO GAMEZ 2do. Escrutador: JESUS ANSELMO DE LOS SANTOS ACOSTA 3er. Escrutador: MARTHA PATRICIA JARAMILLO LEYVA 1er. Suplente: MARIA DE LOURDES CASTILLO RODRIGUEZ 2do. Suplente: GUADALUPE GONZALEZ MEDRANO 3er. Suplente: ADELA CEDILLO MORALES</p>

<p>Distrito Federal: 8) RAMOS ARIZPE Distrito Local: 12) RAMOS ARIZPE Municipio: 27) RAMOS ARIZPE Localidad: 1) RAMOS ARIZPE Sección: 663 C7</p> <p>Ubicación: ESCUELA PRIMARIA FEDERAL JOSÉ CLEMENTE OROZCO, CALLE JOSÉ LUIS ALCOCER, NÚMERO 340, COLONIA BLANCA ESTHELA, CÓDIGO POSTAL 25904, RAMOS ARIZPE, COAHUILA, ENTRE CALLE LUIS GAONA RAMOS Y CALLE DAVID GONZÁLEZ</p> <p>Presidenta/e: LIZBETH LETICIA ALVAREZ ZAMARRIPA</p> <p>1er. Secretaria/o: ALICIA YANETH CORONA VALERO 2do. Secretaria/o: HUGO GARCIA VEGA</p> <p>1er. Escrutador: ALEJANDRA GALLEGOS NUNCIO 2do. Escrutador: KARLA LIZBETH DELGADO FILOTEO 3er. Escrutador: AIDE AZUCENA LINARES VILLANUEVA</p> <p>1er. Suplente: CLAUDIA CEDILLO HERNANDEZ 2do. Suplente: OSCAR ARMANDO GONZALEZ RUIZ 3er. Suplente: FLOR MARIA DOMINGUEZ LIRA</p>	<p>Distrito Federal: 8) RAMOS ARIZPE Distrito Local: 12) RAMOS ARIZPE Municipio: 27) RAMOS ARIZPE Localidad: 1) RAMOS ARIZPE Sección: 663 C8</p> <p>Ubicación: ESCUELA PRIMARIA FEDERAL JOSÉ CLEMENTE OROZCO, CALLE JOSÉ LUIS ALCOCER, NÚMERO 340, COLONIA BLANCA ESTHELA, CÓDIGO POSTAL 25904, RAMOS ARIZPE, COAHUILA, ENTRE CALLE LUIS GAONA RAMOS Y CALLE DAVID GONZÁLEZ</p> <p>Presidenta/e: EDIT AMBRIZ VILLASEÑOR</p> <p>1er. Secretaria/o: JATHZEEL ISAI DE LA LLAVE MENDICUTTY 2do. Secretaria/o: LITILIA ABIGAIL GOMEZ VALDES</p> <p>1er. Escrutador: EDGAR GONZALEZ CASILLAS 2do. Escrutador: GUALBERTO DAMIAN DURAN FALCON 3er. Escrutador: JORGE LOERA BAUTISTA</p> <p>1er. Suplente: MARICELA CERDA CRUZ 2do. Suplente: JOSE GERARDO GUERRERO MORENO 3er. Suplente: MARIA DEL CARMEN FIGUEROA GIL</p>
<p>Distrito Federal: 8) RAMOS ARIZPE Distrito Local: 12) RAMOS ARIZPE Municipio: 27) RAMOS ARIZPE Localidad: 1) RAMOS ARIZPE Sección: 663 C9</p> <p>Ubicación: ESCUELA PRIMARIA FEDERAL JOSÉ CLEMENTE OROZCO, CALLE JOSÉ LUIS ALCOCER, NÚMERO 340, COLONIA BLANCA ESTHELA, CÓDIGO POSTAL 25904, RAMOS ARIZPE, COAHUILA, ENTRE CALLE LUIS GAONA RAMOS Y CALLE DAVID GONZÁLEZ</p> <p>Presidenta/e: PERLA LUDIVINA AVALOS GUTIERREZ</p> <p>1er. Secretaria/o: CYNTHIA BERENICE DE LEON CONTRERAS 2do. Secretaria/o: MARCO ANTONIO GONZALEZ DELGADO</p> <p>1er. Escrutador: MARIA DE LOURDES ALEMAN MARTINEZ 2do. Escrutador: YULIANA ODALIS ESQUIVEL SOLIS 3er. Escrutador: SONIA ALVAREZ VAZQUEZ</p> <p>1er. Suplente: LEOBARDO COMPIAN ROCHA 2do. Suplente: JONATAN HUMBERTO GUTIERREZ VALDEZ 3er. Suplente: VICTORIA GUZMAN MERINO</p>	<p>Distrito Federal: 8) RAMOS ARIZPE Distrito Local: 12) RAMOS ARIZPE Municipio: 27) RAMOS ARIZPE Localidad: 1) RAMOS ARIZPE Sección: 663 C10</p> <p>Ubicación: ESCUELA PRIMARIA FEDERAL JOSÉ CLEMENTE OROZCO, CALLE JOSÉ LUIS ALCOCER, NÚMERO 340, COLONIA BLANCA ESTHELA, CÓDIGO POSTAL 25904, RAMOS ARIZPE, COAHUILA, ENTRE CALLE LUIS GAONA RAMOS Y CALLE DAVID GONZÁLEZ</p> <p>Presidenta/e: ILDA BAEZA GUADALUPE</p> <p>1er. Secretaria/o: AMALIA ANABEL DEL PRADO CALDERON 2do. Secretaria/o: ANGELICA LIZBETH GONZALEZ GONZALEZ</p> <p>1er. Escrutador: MARIA FERNANDA ESPINOSA VARGAS 2do. Escrutador: JAIME EDUARDO FLORES CEDILLO 3er. Escrutador: DIANA GABRIELA FIGUEROA EGUIA</p> <p>1er. Suplente: JORGE RICARDO DEL BOSQUE MORALES 2do. Suplente: JUANA GUADALUPE GUZMAN ROCAMONTES 3er. Suplente: ESMERALDA HERNANDEZ SERRANO</p>
<p>Distrito Federal: 8) RAMOS ARIZPE Distrito Local: 12) RAMOS ARIZPE Municipio: 27) RAMOS ARIZPE Localidad: 1) RAMOS ARIZPE Sección: 663 C11</p> <p>Ubicación: ESCUELA PRIMARIA FEDERAL JOSÉ CLEMENTE OROZCO, CALLE JOSÉ LUIS ALCOCER, NÚMERO 340, COLONIA BLANCA ESTHELA, CÓDIGO POSTAL 25904, RAMOS ARIZPE, COAHUILA, ENTRE CALLE LUIS GAONA RAMOS Y CALLE DAVID GONZÁLEZ</p> <p>Presidenta/e: BRENDA DEYANIRA BARRON RAMIREZ</p> <p>1er. Secretaria/o: LIZBETH DEVORA SERNA 2do. Secretaria/o: CARLOS ARTURO GUTIERREZ SEGURA</p> <p>1er. Escrutador: LAURA SUSETH ESQUIVEL PERALTA 2do. Escrutador: BERTHA ALICIA GALVAN GARZA 3er. Escrutador: YOLANDA AGUILAR SANTES</p> <p>1er. Suplente: PATRICIA DELGADILLO JIMENEZ 2do. Suplente: JOSE MARIA HERNANDEZ GARCIA 3er. Suplente: MA. VICTORIA CONTRERAS CABRAL</p>	<p>Distrito Federal: 8) RAMOS ARIZPE Distrito Local: 12) RAMOS ARIZPE Municipio: 27) RAMOS ARIZPE Localidad: 1) RAMOS ARIZPE Sección: 663 C12</p> <p>Ubicación: ESCUELA PRIMARIA FEDERAL JOSÉ CLEMENTE OROZCO, CALLE JOSÉ LUIS ALCOCER, NÚMERO 340, COLONIA BLANCA ESTHELA, CÓDIGO POSTAL 25904, RAMOS ARIZPE, COAHUILA, ENTRE CALLE LUIS GAONA RAMOS Y CALLE DAVID GONZÁLEZ</p> <p>Presidenta/e: MARIO ALBERTO BAUTISTA TELLEZ</p> <p>1er. Secretaria/o: JULIANA BANESA DOMINGUEZ FUENTES 2do. Secretaria/o: PERLA ELIZABETH HERNANDEZ CONTRERAS</p> <p>1er. Escrutador: VIANEEY DE JESUS ALVARADO CARRANZA 2do. Escrutador: ERICK PATRICIO GARCIA DINEN 3er. Escrutador: AMALIA GUADALUPE AGUILLON GALVAN</p> <p>1er. Suplente: EDDY DANIEL DURAN ESQUEDA 2do. Suplente: ANA LAURA LANDEROS CAMARILLO 3er. Suplente: MISAEL CRUZ HERNANDEZ</p>

<p>Distrito Federal: 8) RAMOS ARIZPE Distrito Local: 12) RAMOS ARIZPE Municipio: 27) RAMOS ARIZPE Localidad: 1) RAMOS ARIZPE Sección: 663 C13</p> <p>Ubicación: ESCUELA PRIMARIA FEDERAL JOSÉ CLEMENTE OROZCO, CALLE JOSÉ LUIS ALCOCER, NÚMERO 340, COLONIA BLANCA ESTHELA, CÓDIGO POSTAL 25904, RAMOS ARIZPE, COAHUILA, ENTRE CALLE LUIS GAONA RAMOS Y CALLE DAVID GONZÁLEZ</p> <p>Presidenta/e: ADRIANA GABRIELA BECERRIL MORALES</p> <p>1er. Secretaria/o: ANGELICA DEL CARMEN ESCOBEDO HERNANDEZ 2do. Secretaria/o: GASPAS HERNANDEZ LOPEZ 1er. Escrutador: EDUARDO AVILA RANGEL 2do. Escrutador: DANIEL ALEJANDRO GARCIA MARTINEZ 3er. Escrutador: ROSALVA AGUIRRE ABREGO 1er. Suplente: JOSEFINA EGUIA SALAZAR 2do. Suplente: OLGA LYDIA ENRIQUEZ PINEDA 3er. Suplente: ELVIRA ESTRADA PEDRAZA</p>	<p>Distrito Federal: 8) RAMOS ARIZPE Distrito Local: 12) RAMOS ARIZPE Municipio: 27) RAMOS ARIZPE Localidad: 213) PLAN DE GUADALUPE (HACIENDA) Sección: 666 B1</p> <p>Ubicación: ESCUELA PRIMARIA FEDERAL PLAN DE GUADALUPE, DOMICILIO CONOCIDO, SIN NÚMERO, PLAN DE GUADALUPE, CÓDIGO POSTAL 25947, RAMOS ARIZPE, COAHUILA, A PIE DE CARRETERA</p> <p>Presidenta/e: SAN JUANITA DEL SOCORRO DE LA CRUZ SANCHEZ</p> <p>1er. Secretaria/o: JUAN GAYTAN ESPARZA 2do. Secretaria/o: FRANCISCA IBARRA ESPINOSA 1er. Escrutador: HUGO CESAR ESTRADA SOSA 2do. Escrutador: JORGE ANTONIO HERNANDEZ VALLEJO 3er. Escrutador: JOSE LUIS HERRERA GUEL 1er. Suplente: FRANCISCO GARCIA MARTINEZ 2do. Suplente: LETICIA GARCIA CABRERA 3er. Suplente: MARIA DE JESUS CANO ESQUIVEL</p>
<p>Distrito Federal: 8) RAMOS ARIZPE Distrito Local: 12) RAMOS ARIZPE Municipio: 27) RAMOS ARIZPE Localidad: 247) REATA Sección: 667 B1</p> <p>Ubicación: ESCUELA PRIMARIA FEDERAL BENITO JUÁREZ, DOMICILIO CONOCIDO, SIN NÚMERO, EJIDO REATA, CÓDIGO POSTAL 25917, RAMOS ARIZPE, COAHUILA, POR LA CALLE PRINCIPAL</p> <p>Presidenta/e: REYNA NANCY ANTONIO PRADO</p> <p>1er. Secretaria/o: FRANCISCA RAFAELA GARCIA GARIBAY 2do. Secretaria/o: MARIA DE LA LUZ GARCIA SALAZAR 1er. Escrutador: FRANCISCO LUCIO RAMIREZ 2do. Escrutador: ZITLHALI GARCIA RAMIREZ 3er. Escrutador: JOSE INES BRIONES LUCIO 1er. Suplente: MARIA RICARDITA CANO ESPINOZA 2do. Suplente: ROMAN DE LA CRUZ MACIEL 3er. Suplente: FRANCISCO LEYJA AMAYA</p>	<p>Distrito Federal: 8) RAMOS ARIZPE Distrito Local: 12) RAMOS ARIZPE Municipio: 27) RAMOS ARIZPE Localidad: 3) LA LEONA Sección: 669 B1</p> <p>Ubicación: ESCUELA PRIMARIA FEDERAL MIGUEL HIDALGO, DOMICILIO CONOCIDO, SIN NÚMERO, EJIDO LA LEONA, CÓDIGO POSTAL 25914, RAMOS ARIZPE, COAHUILA, A UN LADO DEL JARDÍN DE NIÑOS</p> <p>Presidenta/e: PRISMA ESMERALDA ALONZO HERNANDEZ</p> <p>1er. Secretaria/o: FRANCISCA DEL PILAR ALDAY VILLELA 2do. Secretaria/o: JOEL CHAVARRIA RODRIGUEZ 1er. Escrutador: ALMA ROSA DAVILA HERNANDEZ 2do. Escrutador: SAUL BERNAL MACIAS 3er. Escrutador: GREGORIA ESPINOZA DAVILA 1er. Suplente: LEOBARDO HERNANDEZ ESPINOZA 2do. Suplente: MARIA DEL CARMEN DAVILA BERNAL 3er. Suplente: HERMINIA DAVILA LUNA</p>
<p>Distrito Federal: 8) RAMOS ARIZPE Distrito Local: 12) RAMOS ARIZPE Municipio: 27) RAMOS ARIZPE Localidad: 22) ALTO DE NORIAS Sección: 670 B1</p> <p>Ubicación: ESCUELA PRIMARIA FEDERAL IGNACIO ZARAGOZA, DOMICILIO CONOCIDO, SIN NÚMERO, EJIDO ALTO DE NORIAS, CÓDIGO POSTAL 25915, RAMOS ARIZPE, COAHUILA, A 50 METROS DE LA ENTRADA PRINCIPAL</p> <p>Presidenta/e: DIANA PAULA GUARDIOLA AMAYA</p> <p>1er. Secretaria/o: HECTOR GABRIEL AGUIRRE MEDINA 2do. Secretaria/o: ELSA AGUIRRE TELLO 1er. Escrutador: CRISTINA BARRIENTOS MEDINA 2do. Escrutador: KARINA YAZMIN DURON MEDINA 3er. Escrutador: ANA LAURA FLORES FUENTES 1er. Suplente: EDGAR OMAR GARCIA AGUIRRE 2do. Suplente: VICTOR ALFONSO GARCIA FRAUSTRO 3er. Suplente: LUZ ELENA GUARDIOLA AMAYA</p>	<p>Distrito Federal: 8) RAMOS ARIZPE Distrito Local: 12) RAMOS ARIZPE Municipio: 27) RAMOS ARIZPE Localidad: 97) LAS ESPERANZAS Sección: 670 E1</p> <p>Ubicación: ESCUELA PRIMARIA LÁZARO CÁRDENAS, DOMICILIO CONOCIDO, SIN NÚMERO, EJIDO LAS ESPERANZAS, CÓDIGO POSTAL 25916, RAMOS ARIZPE, COAHUILA, ENTRE CALLE OBSIDIANA Y CALLE VALLE DEL NORTE</p> <p>Presidenta/e: CELSO MATA VALDES</p> <p>1er. Secretaria/o: LUZ XIMENA MATA VALDEZ 2do. Secretaria/o: JORGE ALONZO MEDINA 1er. Escrutador: MARICRUZ CABRIALES JIMENEZ 2do. Escrutador: JOSE GUADALUPE FUENTES FLORES 3er. Escrutador: CARMELA MASIAS ALONZO 1er. Suplente: MARIA DE LA LUZ GONZALEZ GARCIA 2do. Suplente: GRACIELA MATA CASILLAS 3er. Suplente: HERIBERTO MATA ALONZO</p>

<p>Distrito Federal: 8) RAMOS ARIZPE Distrito Local: 12) RAMOS ARIZPE Municipio: 27) RAMOS ARIZPE Localidad: 105) FRAUSTRO (EJIDO) Sección: 671 B1</p> <p>Ubicación: ESCUELA PRIMARIA FEDERAL JOSÉ MARÍA MORELOS Y PAVÓN, DOMICILIO CONOCIDO, SIN NÚMERO, EJIDO FRAUSTRO, CÓDIGO POSTAL 25915, RAMOS ARIZPE, COAHUILA, A 100 METROS DEL JARDÍN DE NIÑOS</p> <p>Presidenta/e: YULIANA DEL CARMEN GARCIA CASTILLO</p> <p>1er. Secretaria/o: SANTA ISABEL GARCIA GUARDIOLA 2do. Secretaria/o: CARLOS JOEL ALVIZO VAZQUEZ</p> <p>1er. Escrutador: JOSE ARMANDO AMAYA SOTO 2do. Escrutador: JOSE MARIA FUENTES PEÑA 3er. Escrutador: AVELINO GARCIA GARCIA</p> <p>1er. Suplente: AURORA GARCIA PLATA 2do. Suplente: GREGORIO GARCIA MATA 3er. Suplente: JUANA FUENTES RODRIGUEZ</p>	<p>Distrito Federal: 8) RAMOS ARIZPE Distrito Local: 12) RAMOS ARIZPE Municipio: 27) RAMOS ARIZPE Localidad: 4) PAREDON Sección: 673 B1</p> <p>Ubicación: ESCUELA PRIMARIA RURAL FEDERAL EMILIO CARRANZA, DOMICILIO CONOCIDO, SIN NÚMERO, EJIDO PAREDÓN, CÓDIGO POSTAL 25910, RAMOS ARIZPE, COAHUILA, A UN LADO DE LA PLAZA PRINCIPAL</p> <p>Presidenta/e: BRAYAN ALEJANDRO GARIBAY PINEDA</p> <p>1er. Secretaria/o: ABIGAIL AYALA MARTINEZ 2do. Secretaria/o: WENDOLY GUADALUPE BORDA GARCIA</p> <p>1er. Escrutador: THELMA MARGARITA HERNANDEZ RAMIREZ 2do. Escrutador: IRASEMA AYALA AGUILAR 3er. Escrutador: MONICA GRISELDA LUCIO LUNA</p> <p>1er. Suplente: JORGE ALBERTO GARCIA PERALES 2do. Suplente: SANTA LOPEZ MORALES 3er. Suplente: OFELIA LOERA MATA</p>
<p>Distrito Federal: 8) RAMOS ARIZPE Distrito Local: 12) RAMOS ARIZPE Municipio: 27) RAMOS ARIZPE Localidad: 4) PAREDON Sección: 673 C1</p> <p>Ubicación: ESCUELA PRIMARIA RURAL FEDERAL EMILIO CARRANZA, DOMICILIO CONOCIDO, SIN NÚMERO, EJIDO PAREDÓN, CÓDIGO POSTAL 25910, RAMOS ARIZPE, COAHUILA, A UN LADO DE LA PLAZA PRINCIPAL</p> <p>Presidenta/e: LEONEL GALVAN ARREDONDO</p> <p>1er. Secretaria/o: RICARDO BERNAL CARRILLO 2do. Secretaria/o: SELINA COVARRUBIAS RIOS</p> <p>1er. Escrutador: MARIA DE LOS ANGELES AGUIÑAGA BOCANEGRA 2do. Escrutador: TERESITA DE JESUS GARIBAY GARCIA 3er. Escrutador: BENITO BERNAL ESTRADA</p> <p>1er. Suplente: JOSE JUAN HERNANDEZ ROBLEDO 2do. Suplente: HILDA JOSEFINA COVARRUBIAS HUERTA 3er. Suplente: TOMAS LUCIO FLORES</p>	<p>Distrito Federal: 8) RAMOS ARIZPE Distrito Local: 12) RAMOS ARIZPE Municipio: 27) RAMOS ARIZPE Localidad: 151) MESILLAS (EJIDO) Sección: 674 B1</p> <p>Ubicación: ESCUELA PRIMARIA FEDERAL EMILIANO ZAPATA, DOMICILIO CONOCIDO, SIN NÚMERO, EJIDO MESILLAS, CÓDIGO POSTAL 25900, RAMOS ARIZPE, COAHUILA, POR LA CALLE PRINCIPAL DEL EJIDO</p> <p>Presidenta/e: LIZBETH YANETH HERNANDEZ MELENDEZ</p> <p>1er. Secretaria/o: BLANCA MIREYA ALVAREZ MELENDEZ 2do. Secretaria/o: MARIA DEL SOCORRO AYALA GARIBAY</p> <p>1er. Escrutador: ESMERALDA GARCIA MELENDEZ 2do. Escrutador: ADELA LOPEZ LUCIO 3er. Escrutador: LUIS ERNESTO ALVARADO SANCHEZ</p> <p>1er. Suplente: JUAN DE DIOS ALVAREZ LOPEZ 2do. Suplente: ARNULFO BERNAL ALVAREZ 3er. Suplente: JULIO BERNAL ALVAREZ</p>
<p>Distrito Federal: 8) RAMOS ARIZPE Distrito Local: 12) RAMOS ARIZPE Municipio: 27) RAMOS ARIZPE Localidad: 346) TORTUGA (LA TORTUGA) Sección: 676 B1</p> <p>Ubicación: ESCUELA PRIMARIA FEDERAL LÁZARO CÁRDENAS, DOMICILIO CONOCIDO, SIN NÚMERO, EJIDO LA TORTUGA, CÓDIGO POSTAL 25926, RAMOS ARIZPE, COAHUILA, FRENTE A LA CANCHA DE FÚTBOL</p> <p>Presidenta/e: LUIS MARIO CONTRERAS REYES</p> <p>1er. Secretaria/o: ALONSO EMMANUEL CASTILLO CRUZ 2do. Secretaria/o: ANA KAREN CASTILLO MARTINEZ</p> <p>1er. Escrutador: ABRAHANA ARMENDARIS HERNANDEZ 2do. Escrutador: PERLA GUADALUPE CASTILLO MARTINEZ 3er. Escrutador: FERNANDO CONTRERAS MUÑOZ</p> <p>1er. Suplente: MARIA ANTONIA ALEMAN MUÑOZ 2do. Suplente: BENJAMIN CASTILLO MORENO 3er. Suplente: FRANCISCO CASTILLO GARCIA</p>	<p>Distrito Federal: 8) RAMOS ARIZPE Distrito Local: 12) RAMOS ARIZPE Municipio: 27) RAMOS ARIZPE Localidad: 2) HIPOLITO Sección: 677 B1</p> <p>Ubicación: ESCUELA PRIMARIA RURAL FEDERAL AMADO NERVO, DOMICILIO CONOCIDO, SIN NÚMERO, EJIDO HIPÓLITO, CÓDIGO POSTAL 25935, RAMOS ARIZPE, COAHUILA, POR LA ENTRADA PRINCIPAL DEL EJIDO</p> <p>Presidenta/e: JUAN CARLOS ALFERES LOPEZ</p> <p>1er. Secretaria/o: ARTURO RAFAEL CORDOVA MARTINEZ 2do. Secretaria/o: SERGIO HERNANDEZ MORUA</p> <p>1er. Escrutador: MAYRA ROCIO EGIA SANCHEZ 2do. Escrutador: FABIOLA GUADALUPE CAVAZOS GARCIA 3er. Escrutador: LAZARO ESQUIVEL LOPEZ</p> <p>1er. Suplente: BEATRIZ LOPEZ JAIME 2do. Suplente: SANJUANA GUADALUPE CAVAZOS MARTINEZ 3er. Suplente: MA DEL CARMEN JAIME FLORES</p>

<p>Distrito Federal: 8) RAMOS ARIZPE Distrito Local: 12) RAMOS ARIZPE Municipio: 27) RAMOS ARIZPE Localidad: 339) TANQUE VIEJO Sección: 679 B1</p> <p>Ubicación: ESCUELA PRIMARIA RURAL FEDERAL FRANCISCO J. MADERO, DOMICILIO CONOCIDO, SIN NÚMERO, EJIDO TANQUE VIEJO, CÓDIGO POSTAL 25900, RAMOS ARIZPE, COAHUILA, A 500 METROS DE LA ENTRADA PRINCIPAL</p> <p>Presidenta/e: ERIK DANIEL GARIBAY CASTAÑEDA</p> <p>1er. Secretaria/o: GUADALUPE GUTIERREZ HUERTA</p> <p>2do. Secretaria/o: ROBERTO CARLOS CASTAÑEDA MARTINEZ</p> <p>1er. Escrutador: ARMANDO CASTAÑEDA LARA</p> <p>2do. Escrutador: JOSE GUADALUPE LARA IBARRA</p> <p>3er. Escrutador: JUAN ANGEL OROZCO ESTRADA</p> <p>1er. Suplente: JULIA MARTINEZ VILLEGAS</p> <p>2do. Suplente: JUAN CASTAÑEDA GARCIA</p> <p>3er. Suplente: FLORINDA GUARDIOLA VILLEGAS</p>	<p>Distrito Federal: 8) RAMOS ARIZPE Distrito Local: 12) RAMOS ARIZPE Municipio: 27) RAMOS ARIZPE Localidad: 237) RANCHO NUEVO Sección: 680 B1</p> <p>Ubicación: ESCUELA PRIMARIA DOCTOR DIONISIO GARCÍA FUENTES, DOMICILIO CONOCIDO, SIN NÚMERO, EJIDO RANCHO NUEVO, CÓDIGO POSTAL 25923, RAMOS ARIZPE, COAHUILA, A PIE DE CARRETERA</p> <p>Presidenta/e: JESUS ALBERTO DEVIS MEDRANO</p> <p>1er. Secretaria/o: JORGE GARCIA PADILLA</p> <p>2do. Secretaria/o: JUAN RAMON GONZALEZ RODRIGUEZ</p> <p>1er. Escrutador: MA DEL CARMEN GARCIA CERDA</p> <p>2do. Escrutador: JOSE ELEAZAR GARCIA MAGALLANES</p> <p>3er. Escrutador: ALEJANDRO HERNANDEZ MORALES</p> <p>1er. Suplente: MARIA DEL ROBLE ENCINAS VALERO</p> <p>2do. Suplente: FERNANDO GONZALEZ CASTILLO</p> <p>3er. Suplente: ARMANDO GARCIA LOPEZ</p>
<p>Distrito Federal: 8) RAMOS ARIZPE Distrito Local: 12) RAMOS ARIZPE Municipio: 27) RAMOS ARIZPE Localidad: 265) SAN ANTONIO DE ACATITA Sección: 681 B1</p> <p>Ubicación: ESCUELA PRIMARIA JUAN ANTONIO DE LA FUENTE, DOMICILIO CONOCIDO, SIN NÚMERO, EJIDO SAN ANTONIO DE ACATITA, CÓDIGO POSTAL 25932, RAMOS ARIZPE, COAHUILA, A 100 METROS DEL CAMPO DE FÚTBOL</p> <p>Presidenta/e: ELIUD EMMANUEL ALMANZA DUQUE</p> <p>1er. Secretaria/o: ALEJANDRA GUADALUPE DAVILA MENDOZA</p> <p>2do. Secretaria/o: MARIO ALBERTO BRISEÑO GARCIA</p> <p>1er. Escrutador: DORA ELIA DUQUE ALMANZA</p> <p>2do. Escrutador: ADELA DUQUE FUENTES</p> <p>3er. Escrutador: JOSE GUADALUPE DUQUE ALVAREZ</p> <p>1er. Suplente: FRANCISCO CARRIZALES GONZALEZ</p> <p>2do. Suplente: JOSUE SALATIEL ALMANZA DUQUE</p> <p>3er. Suplente: JOSE ANTONIO CORONEL FARIAS</p>	<p>Distrito Federal: 8) RAMOS ARIZPE Distrito Local: 12) RAMOS ARIZPE Municipio: 27) RAMOS ARIZPE Localidad: 266) SAN ANTONIO DE ENCINAS Sección: 682 B1</p> <p>Ubicación: ESCUELA PRIMARIA RURAL FEDERAL MIGUEL HIDALGO, DOMICILIO CONOCIDO, SIN NÚMERO, EJIDO SAN ANTONIO DE ENCINAS, CÓDIGO POSTAL 25900, RAMOS ARIZPE, COAHUILA, A CIEN METROS DEL HOSPITAL</p> <p>Presidenta/e: MARIA DOLORES CERDA HERNANDEZ</p> <p>1er. Secretaria/o: RITA GARCIA MEDRANO</p> <p>2do. Secretaria/o: FELIPE JUAN PABLO AGUIRRE AGUILLON</p> <p>1er. Escrutador: LAYDA LETICIA AGUIRRE MUÑOZ</p> <p>2do. Escrutador: BRENDA GUADALUPE FUENTES LOPEZ</p> <p>3er. Escrutador: SERGIO ANTONIO FUENTES FRIAS</p> <p>1er. Suplente: IDALIA AGUIRRE GARCIA</p> <p>2do. Suplente: CARLOS V. AGUIRRE MUÑOZ</p> <p>3er. Suplente: JOSE LUIS GARCIA AGUILLON</p>
<p>Distrito Federal: 8) RAMOS ARIZPE Distrito Local: 12) RAMOS ARIZPE Municipio: 27) RAMOS ARIZPE Localidad: 309) SAN MIGUEL Sección: 683 B1</p> <p>Ubicación: ESCUELA PRIMARIA FEDERAL GENERAL EULALIO GUTIÉRREZ, DOMICILIO CONOCIDO, SIN NÚMERO, EJIDO SAN MIGUEL, CÓDIGO POSTAL 25900, RAMOS ARIZPE, COAHUILA, A PIE DE CARRETERA</p> <p>Presidenta/e: BRAYAN URIEL FUENTES RODRIGUEZ</p> <p>1er. Secretaria/o: NALLELY YUVISELA GUTIERREZ SANTILLAN</p> <p>2do. Secretaria/o: ROBERTO CARLOS ALVARADO LUNA</p> <p>1er. Escrutador: CARLOS GUADALUPE GOMEZ GONZALEZ</p> <p>2do. Escrutador: PATRICIA CERDA GONZALEZ</p> <p>3er. Escrutador: ANGELICA MARIA GOMEZ MONTIEL</p> <p>1er. Suplente: JOSEFINA GOMEZ MONTIEL</p> <p>2do. Suplente: MARTHA GRANADOS NUNCIO</p> <p>3er. Suplente: CARLOS GUTIERREZ GRANADOS</p>	<p>Distrito Federal: 8) RAMOS ARIZPE Distrito Local: 12) RAMOS ARIZPE Municipio: 27) RAMOS ARIZPE Localidad: 325) SANTO DOMINGO Sección: 684 B1</p> <p>Ubicación: ESCUELA PRIMARIA RURAL FEDERAL IGNACIO ZARAGOZA, DOMICILIO CONOCIDO, SIN NÚMERO, EJIDO SANTO DOMINGO, CÓDIGO POSTAL 25933, RAMOS ARIZPE, COAHUILA, ENFRENTA DEL KINDER</p> <p>Presidenta/e: PAMELA JAQUELINE MIRELES MORALES</p> <p>1er. Secretaria/o: LUIS FELIPE ABREGO MORALES</p> <p>2do. Secretaria/o: ADRIAN AGUILAR DE LA FUENTE</p> <p>1er. Escrutador: GERARDO CANSINO MIRELES</p> <p>2do. Escrutador: OMAR HERRERA VALADEZ</p> <p>3er. Escrutador: CARLOS ALEJANDRO MIRELES GAMEZ</p> <p>1er. Suplente: JUANA MATA GUTIERREZ</p> <p>2do. Suplente: JUAN JOSE MIRELES GAMEZ</p> <p>3er. Suplente: SILVIA PATRICIA HERNANDEZ CORDOVA</p>

<p>Distrito Federal: 8) RAMOS ARIZPE</p> <p>Distrito Local: 12) RAMOS ARIZPE</p> <p>Municipio: 27) RAMOS ARIZPE</p> <p>Localidad: 1) RAMOS ARIZPE</p> <p>Sección: 685 B1</p> <p>Ubicación: ESCUELA PRIMARIA FEDERAL SILVIA MAGDALENA MOHAMAR ABUGABER, BOULEVARD DE LAS AMÉRICAS, SIN NÚMERO, COLONIA VILLAS DE SANTA MARÍA, CÓDIGO POSTAL 25903, RAMOS ARIZPE, COAHUILA., ENTRE CALLE SIN NOMBRE Y A ESPALDAS DEL BOULEVARD DE LAS NACIONES</p> <p>Presidenta/e: ANDREA PAOLA AGUIRRE RODRIGUEZ</p> <p>1er. Secretaria/o: JUAN CARLOS GOMEZ DE LA CRUZ</p> <p>2do. Secretaria/o: DANIELA ALEJANDRA GARCIA CANO</p> <p>1er. Escrutador: ANAKAREN GARZA SANCHEZ</p> <p>2do. Escrutador: ANGEL EMMANUEL CAMACHO ROSALES</p> <p>3er. Escrutador: BERENICE MARTINEZ HERNANDEZ</p> <p>1er. Suplente: NAHUM EMMANUEL GONZALEZ SOLIS</p> <p>2do. Suplente: LAURA LETICIA HERNANDEZ SEGOVIA</p> <p>3er. Suplente: JUAN ANTONIO LOERA JALOMO</p>	<p>Distrito Federal: 8) RAMOS ARIZPE</p> <p>Distrito Local: 12) RAMOS ARIZPE</p> <p>Municipio: 27) RAMOS ARIZPE</p> <p>Localidad: 1) RAMOS ARIZPE</p> <p>Sección: 685 C1</p> <p>Ubicación: ESCUELA PRIMARIA FEDERAL SILVIA MAGDALENA MOHAMAR ABUGABER, BOULEVARD DE LAS AMÉRICAS, SIN NÚMERO, COLONIA VILLAS DE SANTA MARÍA, CÓDIGO POSTAL 25903, RAMOS ARIZPE, COAHUILA., ENTRE CALLE SIN NOMBRE Y A ESPALDAS DEL BOULEVARD DE LAS NACIONES</p> <p>Presidenta/e: JUAN CASTILLO MARIN</p> <p>1er. Secretaria/o: MAURA YESENIA DE LA ROSA MONSIVAIS</p> <p>2do. Secretaria/o: BEATRIZ ANTONIO PEREZ</p> <p>1er. Escrutador: MAYRA JOSEFINA HERNANDEZ BAUTISTA</p> <p>2do. Escrutador: DIEGO FERNANDO CARMONA MARTINEZ</p> <p>3er. Escrutador: ROBERTO CARLOS GARIBAY SEGOVIA</p> <p>1er. Suplente: BIANCA PAOLA HERNANDEZ CORONA</p> <p>2do. Suplente: PAULINA JAZMIN LIMON MEDRANO</p> <p>3er. Suplente: ROSENDO GARIBAY REQUEN</p>
<p>Distrito Federal: 8) RAMOS ARIZPE</p> <p>Distrito Local: 12) RAMOS ARIZPE</p> <p>Municipio: 27) RAMOS ARIZPE</p> <p>Localidad: 125) HIGUERAS</p> <p>Sección: 686 B1</p> <p>Ubicación: ESCUELA PRIMARIA RURAL FEDERAL BENITO JUÁREZ, DOMICILIO CONOCIDO, SIN NÚMERO, EJIDO HIGUERAS, CÓDIGO POSTAL 25933, RAMOS ARIZPE, COAHUILA, A ESPALDAS DE LA CARRETERA MATEHUALA MONTERREY</p> <p>Presidenta/e: OLIVIA MARTINEZ GARCIA</p> <p>1er. Secretaria/o: JORGE MARTINEZ MARTINEZ</p> <p>2do. Secretaria/o: ESTEFANI JUDITH MARTINEZ ESTRADA</p> <p>1er. Escrutador: MARIA DEL ROBLE DE LA ROSA REYES</p> <p>2do. Escrutador: DOLORES ESTRADA NUNCIO</p> <p>3er. Escrutador: JUAN CABRIALES CABRIALES</p> <p>1er. Suplente: JOSE DOLORES GONZALEZ REYES</p> <p>2do. Suplente: MARIA HERLINDA HERNANDEZ GARCIA</p> <p>3er. Suplente: JUAN ANTONIO MARTINEZ REYES</p>	<p>Distrito Federal: 8) RAMOS ARIZPE</p> <p>Distrito Local: 12) RAMOS ARIZPE</p> <p>Municipio: 27) RAMOS ARIZPE</p> <p>Localidad: 288) SAN JOSE DE LOS NUNCIO</p> <p>Sección: 687 B1</p> <p>Ubicación: ESCUELA PRIMARIA RURAL FEDERAL VICTORIANO CEPEDA, DOMICILIO CONOCIDO, SIN NÚMERO, EJIDO SAN JOSÉ DE LOS NUNCIOS, CÓDIGO POSTAL 25948, RAMOS ARIZPE, COAHUILA, A UN LADO DE LA EX HACIENDA</p> <p>Presidenta/e: RODOLFO GARCIA GUTIERREZ</p> <p>1er. Secretaria/o: MARGARITA GUADALUPE CRUZ LOPEZ</p> <p>2do. Secretaria/o: JUAN RODRIGO ALVAREZ LOPEZ</p> <p>1er. Escrutador: OSCAR DANIEL ALVAREZ LOPEZ</p> <p>2do. Escrutador: MARCELA ESTRADA RODRIGUEZ</p> <p>3er. Escrutador: ANTONIA ALVAREZ CAMPOS</p> <p>1er. Suplente: ALMA DELIA CARRIZALES LOPEZ</p> <p>2do. Suplente: MA DEL CONSUELO COMPEAN OVALLE</p> <p>3er. Suplente: ANA MARIA ALVAREZ LUCIO</p>
<p>Distrito Federal: 8) RAMOS ARIZPE</p> <p>Distrito Local: 12) RAMOS ARIZPE</p> <p>Municipio: 27) RAMOS ARIZPE</p> <p>Localidad: 1) RAMOS ARIZPE</p> <p>Sección: 688 B1</p> <p>Ubicación: ESCUELA DE EDUCACIÓN PRIMARIA, CALLE PINO BLANCO, SIN NÚMERO, COLONIA PARAJES DE LOS PINOS, CÓDIGO POSTAL 25905, RAMOS ARIZPE, COAHUILA, ENTRE CALLE PINO SUMATRA Y CALLE PINO LARICIO.</p> <p>Presidenta/e: ELOISA MARGARITA CAMPOS CASAS</p> <p>1er. Secretaria/o: ADRIAN ENRIQUE GIL RUIZ</p> <p>2do. Secretaria/o: MARIA ISABEL CARDONA PEREZ</p> <p>1er. Escrutador: ALAN OMAR ESCOBAR FLORES</p> <p>2do. Escrutador: OSCAR EMANUEL JUAREZ RUIZ</p> <p>3er. Escrutador: MA FELIX ALVARADO GUERRERO</p> <p>1er. Suplente: BRENDA ESQUIVEL GUEVARA</p> <p>2do. Suplente: ERIKA GONZALEZ CHAIREZ</p> <p>3er. Suplente: BRENDA VERONICA IBARRA REYES</p>	<p>Distrito Federal: 8) RAMOS ARIZPE</p> <p>Distrito Local: 12) RAMOS ARIZPE</p> <p>Municipio: 27) RAMOS ARIZPE</p> <p>Localidad: 1) RAMOS ARIZPE</p> <p>Sección: 688 C1</p> <p>Ubicación: ESCUELA DE EDUCACIÓN PRIMARIA, CALLE PINO BLANCO, SIN NÚMERO, COLONIA PARAJES DE LOS PINOS, CÓDIGO POSTAL 25905, RAMOS ARIZPE, COAHUILA, ENTRE CALLE PINO SUMATRA Y CALLE PINO LARICIO.</p> <p>Presidenta/e: ALEJANDRO AGUIRRE BARBA</p> <p>1er. Secretaria/o: LUIS FELIPE ESCALANTE CUELLAR</p> <p>2do. Secretaria/o: MAYRA GUADALUPE CASTILLO ESPINOZA</p> <p>1er. Escrutador: FLOR CECILIA GAMBOA CASTRO</p> <p>2do. Escrutador: SERGIO ALEXANDER CONTRERAS GARCIA</p> <p>3er. Escrutador: JESUS RICARDO AMBRIZ CORTEZ</p> <p>1er. Suplente: SANJUANA MARISOL FLORES LOPEZ</p> <p>2do. Suplente: MIGUEL ANGEL GONZALEZ SANCHEZ</p> <p>3er. Suplente: SALOMON IRINEO MARTINEZ</p>

<p>Distrito Federal: 8) RAMOS ARIZPE Distrito Local: 12) RAMOS ARIZPE Municipio: 27) RAMOS ARIZPE Localidad: 1) RAMOS ARIZPE Sección: 688 C2</p> <p>Ubicación: ESCUELA DE EDUCACIÓN PRIMARIA, CALLE PINO BLANCO, SIN NÚMERO, COLONIA PARAJES DE LOS PINOS, CÓDIGO POSTAL 25905, RAMOS ARIZPE, COAHUILA, ENTRE CALLE PINO SUMATRA Y CALLE PINO LARICIO.</p> <p>Presidenta/e: VICTOR HUGO CASAS SALAZAR</p> <p>1er. Secretaria/o: ALEX DANIEL GARCIA HERNANDEZ 2do. Secretaria/o: ERNESTINA CASTILLO GALLEGOS</p> <p>1er. Escrutador: MIZRAIM DODANIM GAYTAN GONZALEZ 2do. Escrutador: JUAN DE DIOS ALVARADO SANCHEZ 3er. Escrutador: GLORIA MARIA BANDA ROQUE</p> <p>1er. Suplente: NORMA ALICIA GALLEGOS HERNANDEZ 2do. Suplente: PRISICILLA MICHELLE GUZMAN VELAZQUEZ 3er. Suplente: MARCELINO JOAQUIN HERNANDEZ</p>	<p>Distrito Federal: 8) RAMOS ARIZPE Distrito Local: 12) RAMOS ARIZPE Municipio: 27) RAMOS ARIZPE Localidad: 1) RAMOS ARIZPE Sección: 688 C3</p> <p>Ubicación: ESCUELA DE EDUCACIÓN PRIMARIA, CALLE PINO BLANCO, SIN NÚMERO, COLONIA PARAJES DE LOS PINOS, CÓDIGO POSTAL 25905, RAMOS ARIZPE, COAHUILA, ENTRE CALLE PINO SUMATRA Y CALLE PINO LARICIO.</p> <p>Presidenta/e: EDUARDO CHINCHABEL MENDEZ</p> <p>1er. Secretaria/o: IVAN GUADALUPE ALVARADO CONTRERAS 2do. Secretaria/o: ROBERTO CRUZ GARCIA</p> <p>1er. Escrutador: JAKELINE ALEJANDRA GUERRERO CARRALES 2do. Escrutador: ELMA CECILIA LIRA RAMIREZ 3er. Escrutador: MARISOL CARRIZALES MORENO</p> <p>1er. Suplente: ROBERTO CARLOS GARCIA GARCIA 2do. Suplente: JESUS ANGEL HERNANDEZ BURGOS 3er. Suplente: MARIBEL LANDA LANDA</p>
<p>Distrito Federal: 8) RAMOS ARIZPE Distrito Local: 12) RAMOS ARIZPE Municipio: 27) RAMOS ARIZPE Localidad: 1) RAMOS ARIZPE Sección: 688 C4</p> <p>Ubicación: ESCUELA DE EDUCACIÓN PRIMARIA, CALLE PINO BLANCO, SIN NÚMERO, COLONIA PARAJES DE LOS PINOS, CÓDIGO POSTAL 25905, RAMOS ARIZPE, COAHUILA, ENTRE CALLE PINO SUMATRA Y CALLE PINO LARICIO.</p> <p>Presidenta/e: OSCAR JAVIER COSS OVIEDO</p> <p>1er. Secretaria/o: SILVIA GUADALUPE ALONSO RODRIGUEZ 2do. Secretaria/o: JUAN MANUEL DE HOYOS OLVEDA</p> <p>1er. Escrutador: DOLORES GUTIERREZ LUNA 2do. Escrutador: YURIDIA ABUNDIS GONZALEZ 3er. Escrutador: VERONICA CASTILLO DE LA ROSA</p> <p>1er. Suplente: JULIA GARCIA NAVARRO 2do. Suplente: MARIA YESENIA HERNANDEZ FUENTES 3er. Suplente: JUAN CARLOS LOPEZ GALLEGOS</p>	<p>Distrito Federal: 8) RAMOS ARIZPE Distrito Local: 12) RAMOS ARIZPE Municipio: 27) RAMOS ARIZPE Localidad: 1) RAMOS ARIZPE Sección: 688 C5</p> <p>Ubicación: ESCUELA DE EDUCACIÓN PRIMARIA, CALLE PINO BLANCO, SIN NÚMERO, COLONIA PARAJES DE LOS PINOS, CÓDIGO POSTAL 25905, RAMOS ARIZPE, COAHUILA, ENTRE CALLE PINO SUMATRA Y CALLE PINO LARICIO.</p> <p>Presidenta/e: YARA LUISA DE LA PEÑA ZAMORA</p> <p>1er. Secretaria/o: JUAN RICARDO ARRAÑAGA HERRERA 2do. Secretaria/o: ISMAEL DEHEZA RUIZ</p> <p>1er. Escrutador: JESUS EMMANUEL HERNANDEZ CRUZ 2do. Escrutador: IRMA AGUILAR ELISERIO 3er. Escrutador: VICTOR MANUEL CASTRO RAMOS</p> <p>1er. Suplente: JOSE LUIS GARCIA XX 2do. Suplente: PATRICIA HERNANDEZ HERNANDEZ 3er. Suplente: RUSBELINA CHARLES PEÑA</p>
<p>Distrito Federal: 8) RAMOS ARIZPE Distrito Local: 12) RAMOS ARIZPE Municipio: 27) RAMOS ARIZPE Localidad: 1) RAMOS ARIZPE Sección: 688 C6</p> <p>Ubicación: ESCUELA DE EDUCACIÓN PRIMARIA, CALLE PINO BLANCO, SIN NÚMERO, COLONIA PARAJES DE LOS PINOS, CÓDIGO POSTAL 25905, RAMOS ARIZPE, COAHUILA, ENTRE CALLE PINO SUMATRA Y CALLE PINO LARICIO.</p> <p>Presidenta/e: ADRIANA MARICELA DOMINGUEZ SERRANO</p> <p>1er. Secretaria/o: ALONDRA AVILA FUENTES 2do. Secretaria/o: MARIA ERIKA DEL ANGEL REYES</p> <p>1er. Escrutador: RODRIGO GUADALUPE HERNANDEZ LOERA 2do. Escrutador: GLORIA ELOISA ALDAPE CISNEROS 3er. Escrutador: YESENIA GUADALUPE CONTRERAS DE LEON</p> <p>1er. Suplente: MANUEL FRANCISCO GOMEZ HERNANDEZ 2do. Suplente: BERLAINE HERNANDEZ NUCAMENDI 3er. Suplente: MARIA ESMERALDA GUTIERREZ RUIZ</p>	<p>Distrito Federal: 8) RAMOS ARIZPE Distrito Local: 12) RAMOS ARIZPE Municipio: 27) RAMOS ARIZPE Localidad: 1) RAMOS ARIZPE Sección: 688 C7</p> <p>Ubicación: ESCUELA DE EDUCACIÓN PRIMARIA, CALLE PINO BLANCO, SIN NÚMERO, COLONIA PARAJES DE LOS PINOS, CÓDIGO POSTAL 25905, RAMOS ARIZPE, COAHUILA, ENTRE CALLE PINO SUMATRA Y CALLE PINO LARICIO.</p> <p>Presidenta/e: CESAR RA GARCIA MENDEZ</p> <p>1er. Secretaria/o: ERIKA SELENE BECERRA RIVERA 2do. Secretaria/o: PAOLA BERSABETH DOMINGUEZ VARGAS</p> <p>1er. Escrutador: ROBERTO ADRIAN IBARRA REYES 2do. Escrutador: YANETH ALEJANDRA ALEJO MAYO 3er. Escrutador: MELISSA ALEJANDRA ESPINOZA MONSIVAIS</p> <p>1er. Suplente: ANA KAREN GOMEZ RECINOS 2do. Suplente: EUSTAQUIO IBARRA JUAREZ 3er. Suplente: HERMELINDA ENRIQUEZ VILLANUEVA</p>

<p>Distrito Federal: 8) RAMOS ARIZPE Distrito Local: 12) RAMOS ARIZPE Municipio: 27) RAMOS ARIZPE Localidad: 308) SAN MARTIN DE LAS VACAS Sección: 689 B1</p> <p>Ubicación: ESCUELA TELESECUNDARIA VITO ALESSIO ROBLES, DOMICILIO CONOCIDO, SIN NÚMERO, EJIDO SAN MARTÍN DE LAS VACAS, CÓDIGO POSTAL 25936, RAMOS ARIZPE, COAHUILA, A CINCUENTA METROS DE LA PRIMARIA</p> <p>Presidenta/e: AZENETH GUTIERREZ GARCIA</p> <p>1er. Secretaria/o: PERLA FABIOLA GUTIERREZ GUTIERREZ 2do. Secretaria/o: JOANA GUTIERREZ GUTIERREZ 1er. Escrutador: JUSTA ELIZABETH FLORES GARCIA 2do. Escrutador: DOLORES GUTIERREZ GOMEZ 3er. Escrutador: SANTOS INES GUTIERREZ GRANADOS 1er. Suplente: GABRIEL FRANCISCO GUTIERREZ GARCIA 2do. Suplente: GABRIEL FRANCISCO GUTIERREZ OVALLE 3er. Suplente: RICARDO FLORES TRUJILLO</p>	<p>Distrito Federal: 8) RAMOS ARIZPE Distrito Local: 12) RAMOS ARIZPE Municipio: 27) RAMOS ARIZPE Localidad: 118) GUAJARDO Sección: 690 B1</p> <p>Ubicación: ESCUELA PRIMARIA RURAL FEDERAL 20 DE NOVIEMBRE, DOMICILIO CONOCIDO, SIN NÚMERO, EJIDO GUAJARDO, CÓDIGO POSTAL 25909, RAMOS ARIZPE, COAHUILA, FRENTE AL ESTABLO</p> <p>Presidenta/e: JORGE ARMANDO ARGUELLO PINALES</p> <p>1er. Secretaria/o: GENARO ELIZALDE CORONADO 2do. Secretaria/o: CRISTINA CORONADO TRUJILLO 1er. Escrutador: NANCY ZULEMA CALVILLO MELENDEZ 2do. Escrutador: ISIDRO CALVILLO TRUJILLO 3er. Escrutador: JOSE GUADALUPE CEPEDA REYES 1er. Suplente: JUAN DE DIOS CORONADO FABIAN 2do. Suplente: RODOLFO CORONADO TRUJILLO 3er. Suplente: YESENIA CEPEDA ORTIZ</p>
<p>Distrito Federal: 8) RAMOS ARIZPE Distrito Local: 12) RAMOS ARIZPE Municipio: 27) RAMOS ARIZPE Localidad: 1) RAMOS ARIZPE Sección: 1717 B1</p> <p>Ubicación: PARQUE PRINCIPAL SANTA LUZ, CALLE PAR VIAL CHOLULA, SIN NÚMERO, COLONIA ANALCO SANTA LUZ, CÓDIGO POSTAL 25902, RAMOS ARIZPE, COAHUILA, ESQUINA CON CALLE CHALCO</p> <p>Presidenta/e: CESAR RIGOBERTO BARRAGAN CARMONA</p> <p>1er. Secretaria/o: JESUS HECTOR ESPINOZA CALZADA 2do. Secretaria/o: EDWIN YAIR ALDAPE DELGADO 1er. Escrutador: CHRISTIAN MICHEL CASTAÑEDA GONZALEZ 2do. Escrutador: ELISEO HERNANDEZ GAYTAN 3er. Escrutador: DORA MARIA ALONSO CERON 1er. Suplente: VICTOR HUGO CAMACHO ESTRADA 2do. Suplente: JESUS CARDONA LARA 3er. Suplente: JUAN GONZALEZ CERDA</p>	<p>Distrito Federal: 8) RAMOS ARIZPE Distrito Local: 12) RAMOS ARIZPE Municipio: 27) RAMOS ARIZPE Localidad: 1) RAMOS ARIZPE Sección: 1717 C1</p> <p>Ubicación: PARQUE PRINCIPAL SANTA LUZ, CALLE PAR VIAL CHOLULA, SIN NÚMERO, COLONIA ANALCO SANTA LUZ, CÓDIGO POSTAL 25902, RAMOS ARIZPE, COAHUILA, ESQUINA CON CALLE CHALCO</p> <p>Presidenta/e: JUANITA IRASEMA DOMINGUEZ ALVARADO</p> <p>1er. Secretaria/o: CARLOS ALEXIS CORIA DE LA CRUZ 2do. Secretaria/o: NAHUM BECERRA SEVILLA 1er. Escrutador: LIZETH CEDILLO GARCIA 2do. Escrutador: SERGIO MARTIN HERNANDEZ VAZQUEZ 3er. Escrutador: JOSEFINA CADENA MARQUEZ 1er. Suplente: MARIA ANGELICA CANO ZAMARRON 2do. Suplente: PEDRO DAVILA GONZALEZ 3er. Suplente: SILVESTRE ARTIGAS DOROTEO</p>
<p>Distrito Federal: 8) RAMOS ARIZPE Distrito Local: 12) RAMOS ARIZPE Municipio: 27) RAMOS ARIZPE Localidad: 1) RAMOS ARIZPE Sección: 1718 B1</p> <p>Ubicación: ESCUELA PREESCOLAR RUBÉN MOREIRA COBOS, CALLE CHALCATZINGO, SIN NÚMERO, COLONIA ANALCO I, CÓDIGO POSTAL 25902, RAMOS ARIZPE, COAHUILA, ENTRE CALLE CHOLULA Y CALLE ANCONES</p> <p>Presidenta/e: SAYURI LIZETH ANDRADE HERNANDEZ</p> <p>1er. Secretaria/o: JOSE ALFREDO GALLARDO HERNANDEZ 2do. Secretaria/o: EDGAR JOSUE AGAPITO HERNANDEZ 1er. Escrutador: LUZ MARIA AVILA MENA 2do. Escrutador: MARIA FRANCISCA ESPINOZA RODRIGUEZ 3er. Escrutador: DOMINGO GRANADOS SAUCEDO 1er. Suplente: GABRIELA IBARRA MARTINEZ 2do. Suplente: BLANCA CECILIA LOPEZ MODESTO 3er. Suplente: CRISTINA CERDA NUNCIO</p>	<p>Distrito Federal: 8) RAMOS ARIZPE Distrito Local: 12) RAMOS ARIZPE Municipio: 27) RAMOS ARIZPE Localidad: 1) RAMOS ARIZPE Sección: 1718 C1</p> <p>Ubicación: ESCUELA PREESCOLAR RUBÉN MOREIRA COBOS, CALLE CHALCATZINGO, SIN NÚMERO, COLONIA ANALCO I, CÓDIGO POSTAL 25902, RAMOS ARIZPE, COAHUILA, ENTRE CALLE CHOLULA Y CALLE ANCONES</p> <p>Presidenta/e: ANA MARIA AREVALO GONZALEZ</p> <p>1er. Secretaria/o: CARLOS RAUL GARCIA MARTINEZ 2do. Secretaria/o: JOSE LUIS ALVARADO VEGA 1er. Escrutador: JORGE CASTRO JIMENEZ 2do. Escrutador: SAYRA GUILLERMINA ESTEVANE XX 3er. Escrutador: MAYRA ALEJANDRA GUTIERREZ BARAJAS 1er. Suplente: ELIZABETH JUAREZ GARCIA 2do. Suplente: MODESTO AGUIRRE REYES 3er. Suplente: IDALIA VERONICA FLORES CEDILLO</p>

<p>Distrito Federal: 8) RAMOS ARIZPE Distrito Local: 12) RAMOS ARIZPE Municipio: 27) RAMOS ARIZPE Localidad: 1) RAMOS ARIZPE Sección: 1718 C2</p> <p>Ubicación: ESCUELA PREESCOLAR RUBÉN MOREIRA COBOS, CALLE CHALCATZINGO, SIN NÚMERO, COLONIA ANALCO I, CÓDIGO POSTAL 25902, RAMOS ARIZPE, COAHUILA, ENTRE CALLE CHOLULA Y CALLE ANCONES</p> <p>Presidenta/e: JOSEFINA CEBALLOS CERVANTES</p> <p>1er. Secretaria/o: ROSA MARIA CASTILLO GARCIA 2do. Secretaria/o: FELICITAS ANASTACIO GABRIEL</p> <p>1er. Escrutador: VERONICA ELIZABETH CERVANTES REYES 2do. Escrutador: ADRIANO GABRIEL GARCIA SANDOVAL 3er. Escrutador: GLORIA PATRICIA HERNANDEZ MEDINA</p> <p>1er. Suplente: JUANA MARIA LOPEZ HERNANDEZ 2do. Suplente: LUIS ALBERTO ALVAREZ VALDEZ 3er. Suplente: RICARDO GONZALEZ LUCERO</p>	<p>Distrito Federal: 8) RAMOS ARIZPE Distrito Local: 12) RAMOS ARIZPE Municipio: 27) RAMOS ARIZPE Localidad: 1) RAMOS ARIZPE Sección: 1718 C3</p> <p>Ubicación: ESCUELA PREESCOLAR RUBÉN MOREIRA COBOS, CALLE CHALCATZINGO, SIN NÚMERO, COLONIA ANALCO I, CÓDIGO POSTAL 25902, RAMOS ARIZPE, COAHUILA, ENTRE CALLE CHOLULA Y CALLE ANCONES</p> <p>Presidenta/e: YAZMIN DIAZ DE LEON MARTINEZ</p> <p>1er. Secretaria/o: ELIZA CRUZ MERAZ 2do. Secretaria/o: MAYRA YULIANA AVALOS RECIO</p> <p>1er. Escrutador: JESUS ARMANDO ESCOBEDO RUIZ 2do. Escrutador: OLGA LIDIA GARCIA SOSA 3er. Escrutador: IMELDA HERNANDEZ ROMO</p> <p>1er. Suplente: PAULA GUADALUPE LUCIO CEDILLO 2do. Suplente: MARTHA LORENA CASTELLANOS JONAPA 3er. Suplente: SANJUANA JARAMILLO BAÑUELOS</p>
<p>Distrito Federal: 8) RAMOS ARIZPE Distrito Local: 12) RAMOS ARIZPE Municipio: 27) RAMOS ARIZPE Localidad: 1) RAMOS ARIZPE Sección: 1719 B1</p> <p>Ubicación: ESCUELA SECUNDARIA GENERAL NÚMERO 1 RUBÉN HUMBERTO MOREIRA FLORES, CALLE FEDERALISMO, NÚMERO 992, AMPLIACIÓN ANALCO, CÓDIGO POSTAL 25902, RAMOS ARIZPE, COAHUILA, ENTRE CALLE TUMATLÁN Y BOULEVARD ANALCO</p> <p>Presidenta/e: ROMAN ERNESTO CAMACHO GARCIA</p> <p>1er. Secretaria/o: CHRISTIAN JESUS CABRERA ARZOLA 2do. Secretaria/o: JOSE HERNANDEZ COUTIÑO</p> <p>1er. Escrutador: CARLOTA BALLONA HERNANDEZ 2do. Escrutador: HUGO ADALBERTO CARIAGA ALVARADO 3er. Escrutador: PRISCILA DIAZ MONTERO</p> <p>1er. Suplente: MARCOS GUAJARDO MONSIVAIS 2do. Suplente: SANDRA ELIZABETH HERNANDEZ ZAPATA 3er. Suplente: ALBERTO MARTIN MARTINEZ</p>	<p>Distrito Federal: 8) RAMOS ARIZPE Distrito Local: 12) RAMOS ARIZPE Municipio: 27) RAMOS ARIZPE Localidad: 1) RAMOS ARIZPE Sección: 1719 C1</p> <p>Ubicación: ESCUELA SECUNDARIA GENERAL NÚMERO 1 RUBÉN HUMBERTO MOREIRA FLORES, CALLE FEDERALISMO, NÚMERO 992, AMPLIACIÓN ANALCO, CÓDIGO POSTAL 25902, RAMOS ARIZPE, COAHUILA, ENTRE CALLE TUMATLÁN Y BOULEVARD ANALCO</p> <p>Presidenta/e: REGINA AYALA FUENTES</p> <p>1er. Secretaria/o: AARON CABRERA RAMIREZ 2do. Secretaria/o: RICARDO AZAEL HERRERA SANCHEZ</p> <p>1er. Escrutador: SELENE JAQUELIN BARBOZA VEGA 2do. Escrutador: VERONICA CERDA CAMACHO 3er. Escrutador: MARISELA FUENTES RODRIGUEZ</p> <p>1er. Suplente: ALEJANDRA GUTIERREZ ESQUIVEL 2do. Suplente: BEATRIZ LARA LOPEZ 3er. Suplente: MARIA DOLORES MARTINEZ CASTILLO</p>
<p>Distrito Federal: 8) RAMOS ARIZPE Distrito Local: 12) RAMOS ARIZPE Municipio: 27) RAMOS ARIZPE Localidad: 1) RAMOS ARIZPE Sección: 1719 C2</p> <p>Ubicación: ESCUELA SECUNDARIA GENERAL NÚMERO 1 RUBÉN HUMBERTO MOREIRA FLORES, CALLE FEDERALISMO, NÚMERO 992, AMPLIACIÓN ANALCO, CÓDIGO POSTAL 25902, RAMOS ARIZPE, COAHUILA, ENTRE CALLE TUMATLÁN Y BOULEVARD ANALCO</p> <p>Presidenta/e: CECILIA ARROYO HERNANDEZ</p> <p>1er. Secretaria/o: MARIA DEL ROSARIO CALVILLO HERNANDEZ 2do. Secretaria/o: FIDEL JIMENEZ JERONIMO</p> <p>1er. Escrutador: JOSE ALBERTO BARRIENTOS RODRIGUEZ 2do. Escrutador: RAYMUNDO CORDERO ROCHA 3er. Escrutador: NORMA ELIA GAMEZ GOMEZ</p> <p>1er. Suplente: BEATRIZ GUADALUPE HERNANDEZ GONZALEZ 2do. Suplente: JAIME GUADALUPE LIÑAN HERNANDEZ 3er. Suplente: JUAN ERNESTO CRUZ CHAVARRIA</p>	<p>Distrito Federal: 8) RAMOS ARIZPE Distrito Local: 12) RAMOS ARIZPE Municipio: 27) RAMOS ARIZPE Localidad: 1) RAMOS ARIZPE Sección: 1719 C3</p> <p>Ubicación: ESCUELA SECUNDARIA GENERAL NÚMERO 1 RUBÉN HUMBERTO MOREIRA FLORES, CALLE FEDERALISMO, NÚMERO 992, AMPLIACIÓN ANALCO, CÓDIGO POSTAL 25902, RAMOS ARIZPE, COAHUILA, ENTRE CALLE TUMATLÁN Y BOULEVARD ANALCO</p> <p>Presidenta/e: MARIA ARROYO HERNANDEZ</p> <p>1er. Secretaria/o: MARCOS DOMINGUEZ LARA 2do. Secretaria/o: RICARDO HERRERA DELGADO</p> <p>1er. Escrutador: JOSE OVIED BELTRAN CORONADO 2do. Escrutador: JESSICA LIZBETH DE LEON HERNANDEZ 3er. Escrutador: CARLOS ALBERTO GORDILLO HERNANDEZ</p> <p>1er. Suplente: SANTOS CRISTHIAN HERNANDEZ SARABIA 2do. Suplente: BEATRIZ ELIZABETH MANCILLAS GARCIA 3er. Suplente: JOSEFINA GARCIA RODRIGUEZ</p>

<p>Distrito Federal: 8) RAMOS ARIZPE Distrito Local: 12) RAMOS ARIZPE Municipio: 27) RAMOS ARIZPE Localidad: 1) RAMOS ARIZPE Sección: 1720 B1</p> <p>Ubicación: CENTRO COMUNITARIO JARDINES DE ANALCO, CALLE OCHO SIN NÚMERO, COLONIA ANALCO DOS, CÓDIGO POSTAL 25902, RAMOS ARIZPE, COAHUILA, ENTRE CALLE DIEZ Y CALLE CATORCE</p> <p>Presidenta/e: ADELMIRA ALVARADO RINCON</p> <p>1er. Secretaria/o: JOSE ANTONIO CARLOS RUIZ 2do. Secretaria/o: YESENIA GUADALUPE DONIAS RAMIREZ</p> <p>1er. Escrutador: DIANA HERNANDEZ DELGADO 2do. Escrutador: MATILDE AMARO RODRIGUEZ</p> <p>3er. Escrutador: TEOFILO VICENTE CORONADO HERNANDEZ</p> <p>1er. Suplente: SERGIO ANTONIO FRANCO RODRIGUEZ 2do. Suplente: ELOYDA ABIGAIL GERONIMO SANTOS 3er. Suplente: IMANOL HERNANDEZ AGUERO</p>	<p>Distrito Federal: 8) RAMOS ARIZPE Distrito Local: 12) RAMOS ARIZPE Municipio: 27) RAMOS ARIZPE Localidad: 1) RAMOS ARIZPE Sección: 1720 C1</p> <p>Ubicación: CENTRO COMUNITARIO JARDINES DE ANALCO, CALLE OCHO SIN NÚMERO, COLONIA ANALCO DOS, CÓDIGO POSTAL 25902, RAMOS ARIZPE, COAHUILA, ENTRE CALLE DIEZ Y CALLE CATORCE</p> <p>Presidenta/e: ENRIQUE AVENDAÑO GARCIA</p> <p>1er. Secretaria/o: JUAN DE DIOS CASTILLO HERRERA 2do. Secretaria/o: LAURA ITZAYARA FLORES RODRIGUEZ</p> <p>1er. Escrutador: ANA LAURA HERNANDEZ DIAZ 2do. Escrutador: JULIO CESAR ANDRADE ILLESCAS</p> <p>3er. Escrutador: JUAN ARMANDO DELGADO RODRIGUEZ</p> <p>1er. Suplente: JOSE LUIS GALINDO RIVAS 2do. Suplente: NORMA LETICIA GUTIERREZ WITRON 3er. Suplente: MIGUEL HERNANDEZ BAUTISTA</p>
<p>Distrito Federal: 8) RAMOS ARIZPE Distrito Local: 12) RAMOS ARIZPE Municipio: 27) RAMOS ARIZPE Localidad: 1) RAMOS ARIZPE Sección: 1720 C2</p> <p>Ubicación: CENTRO COMUNITARIO JARDINES DE ANALCO, CALLE OCHO SIN NÚMERO, COLONIA ANALCO DOS, CÓDIGO POSTAL 25902, RAMOS ARIZPE, COAHUILA, ENTRE CALLE DIEZ Y CALLE CATORCE</p> <p>Presidenta/e: JOSE ALFREDO BORDA GUEVARA</p> <p>1er. Secretaria/o: OLGA LIDIA DE LOS SANTOS TORRES 2do. Secretaria/o: VALERIA JOSEFINA GIL VEGA</p> <p>1er. Escrutador: OSCAR NOE ALANIS GONZALEZ 2do. Escrutador: ISRAEL BAUTISTA PEREZ</p> <p>3er. Escrutador: JOSE ALEJANDRO DELGADO TELLO</p> <p>1er. Suplente: LUIS ANGEL GARCIA VILLANUEVA 2do. Suplente: MARIA DEL ROSARIO ESQUIVEL VALERIO 3er. Suplente: MA. DE LOS ANGELES GARCIA RODRIGUEZ</p>	<p>Distrito Federal: 8) RAMOS ARIZPE Distrito Local: 12) RAMOS ARIZPE Municipio: 27) RAMOS ARIZPE Localidad: 1) RAMOS ARIZPE Sección: 1720 C3</p> <p>Ubicación: CENTRO COMUNITARIO JARDINES DE ANALCO, CALLE OCHO SIN NÚMERO, COLONIA ANALCO DOS, CÓDIGO POSTAL 25902, RAMOS ARIZPE, COAHUILA, ENTRE CALLE DIEZ Y CALLE CATORCE</p> <p>Presidenta/e: MARIO ALBERTO CAMACHO HUERTA</p> <p>1er. Secretaria/o: ALEXIA BELEM DOMINGUEZ RUIZ 2do. Secretaria/o: JESUS FRANCISCO GUTIERREZ GRANADOS</p> <p>1er. Escrutador: MARIA ISABEL ALVAREZ SANCHEZ 2do. Escrutador: LOURDES VIOLETA CAZARES ORDOÑEZ</p> <p>3er. Escrutador: ANA KLAUDIA FLORES SOTO</p> <p>1er. Suplente: THALIA MARISELA GARIBAY VILLASANA 2do. Suplente: OFELIA GARCIA LIMON 3er. Suplente: EDGAR EDUARDO ALBIZO RODRIGUEZ</p>
<p>Distrito Federal: 8) RAMOS ARIZPE Distrito Local: 12) RAMOS ARIZPE Municipio: 27) RAMOS ARIZPE Localidad: 1) RAMOS ARIZPE Sección: 1721 B1</p> <p>Ubicación: ESCUELA PRIMARIA SOR JUANA INÉS DE LA CRUZ, CALLE ANCONES Y JUCHITLÁN, NÚMERO 2122, COLONIA ANALCO, CÓDIGO POSTAL 25902, RAMOS ARIZPE, COAHUILA, ENTRE CALLE JUCHITLÁN Y BOULEVARD ANALCO</p> <p>Presidenta/e: ANTONIO AQUINO ANASTACIO</p> <p>1er. Secretaria/o: YONATHAN ALBERTO ALEJANDRO MIRELES 2do. Secretaria/o: VICTOR ALONSO GRAJALES LOPEZ</p> <p>1er. Escrutador: ALMA DELIA ACUÑA MILIAN 2do. Escrutador: SAN JUANA BENAVIDES SOTO</p> <p>3er. Escrutador: EDITH CULEBRO INCLAN</p> <p>1er. Suplente: ERIK SANTIAGO GARCIA ESPINOZA 2do. Suplente: LUIS ROSENDO GARCIA ORTEGA 3er. Suplente: MARIA DEL ROSARIO FEDERICO CARMONA</p>	<p>Distrito Federal: 8) RAMOS ARIZPE Distrito Local: 12) RAMOS ARIZPE Municipio: 27) RAMOS ARIZPE Localidad: 1) RAMOS ARIZPE Sección: 1721 C1</p> <p>Ubicación: ESCUELA PRIMARIA SOR JUANA INÉS DE LA CRUZ, CALLE ANCONES Y JUCHITLÁN, NÚMERO 2122, COLONIA ANALCO, CÓDIGO POSTAL 25902, RAMOS ARIZPE, COAHUILA, ENTRE CALLE JUCHITLÁN Y BOULEVARD ANALCO</p> <p>Presidenta/e: HERMELINDA GARIBAY COVARRUBIAS</p> <p>1er. Secretaria/o: JUAN CARLOS BALLEZA PADILLA 2do. Secretaria/o: JUAN CARLOS HUERTA PUENTE</p> <p>1er. Escrutador: GLORIA JANNET ALVARADO MENDEZ 2do. Escrutador: GRISELDA GUADALUPE CORONEL VAZQUEZ</p> <p>3er. Escrutador: ANTONIA MARGARITA FUENTES GRANADOS</p> <p>1er. Suplente: WENDY ABIGAIL GARCIA FRIAS 2do. Suplente: SANTOS GUARDIOLA CARDENAS 3er. Suplente: MARICELA GARCIA RAMIREZ</p>

<p>Distrito Federal: 8) RAMOS ARIZPE Distrito Local: 12) RAMOS ARIZPE Municipio: 27) RAMOS ARIZPE Localidad: 1) RAMOS ARIZPE Sección: 1721 C2</p> <p>Ubicación: ESCUELA PRIMARIA SOR JUANA INÉS DE LA CRUZ, CALLE ANCONES Y JUCHITLÁN, NÚMERO 2122, COLONIA ANALCO, CÓDIGO POSTAL 25902, RAMOS ARIZPE, COAHUILA, ENTRE CALLE JUCHITLÁN Y BOULEVARD ANALCO</p> <p>Presidenta/e: JESUS ANTONIO AGUILAR GUEVARA</p> <p>1er. Secretaria/o: MARIA DEL ROSARIO CERDA DOMINGUEZ 2do. Secretaria/o: ANETTE MICHEL JIMENEZ PUENTE</p> <p>1er. Escrutador: JOSE CARLOS ALVARADO RINCON 2do. Escrutador: MARIA VICTORIA CORTES HERNANDEZ</p> <p>3er. Escrutador: ROSABEL GAMEZ MENDOZA</p> <p>1er. Suplente: KATYA GARCIA GONZALEZ 2do. Suplente: ERICK DANIEL CASTAÑEDA HERNANDEZ 3er. Suplente: JOSE GARCIA Y GARCIA</p>	<p>Distrito Federal: 8) RAMOS ARIZPE Distrito Local: 12) RAMOS ARIZPE Municipio: 27) RAMOS ARIZPE Localidad: 1) RAMOS ARIZPE Sección: 1721 C3</p> <p>Ubicación: ESCUELA PRIMARIA SOR JUANA INÉS DE LA CRUZ, CALLE ANCONES Y JUCHITLÁN, NÚMERO 2122, COLONIA ANALCO, CÓDIGO POSTAL 25902, RAMOS ARIZPE, COAHUILA, ENTRE CALLE JUCHITLÁN Y BOULEVARD ANALCO</p> <p>Presidenta/e: JOSE DANIEL ALDAY OBREGON</p> <p>1er. Secretaria/o: NORMA GOMEZ GOMEZ 2do. Secretaria/o: IGNACIO LARES GONZALEZ</p> <p>1er. Escrutador: NAYELI SARAHI BELTRAN LOPEZ 2do. Escrutador: KAREN CRUZ LOPEZ</p> <p>3er. Escrutador: MARTA PATRICIA GARCIA DE LA ROSA</p> <p>1er. Suplente: GEYMOUR ANTONIO GARCIA LOPEZ 2do. Suplente: MARIA AUXILIADORA DELGADO DELGADO 3er. Suplente: ADRIANA GUERRA CAMPOS</p>
<p>Distrito Federal: 8) RAMOS ARIZPE Distrito Local: 12) RAMOS ARIZPE Municipio: 27) RAMOS ARIZPE Localidad: 1) RAMOS ARIZPE Sección: 1722 B1</p> <p>Ubicación: ESCUELA PRIMARIA FIDENCIO FLORES GÓMEZ, CALLE GUILLERMO SÁNCHEZ, NÚMERO 152, COLONIA MIRADOR, CÓDIGO POSTAL 25902, RAMOS ARIZPE, COAHUILA, ENTRE CALLE IGNACIO COMONFORT Y CALLE RAMOS ARIZPE</p> <p>Presidenta/e: EDITH EVERARDO ALANIS RODRIGUEZ</p> <p>1er. Secretaria/o: ANA LILIA DE LEON MARTY 2do. Secretaria/o: CESAR WILFRIDO MARTINEZ MATA</p> <p>1er. Escrutador: KARLA MAGALY AVILA DE LA PAZ 2do. Escrutador: AGAPITO CONTRERAS VAZQUEZ</p> <p>3er. Escrutador: FRANCISCO GARCIA SANTIAGO</p> <p>1er. Suplente: BRENDA MARGARITA HERNANDEZ CARRISALEZ 2do. Suplente: MARICRUZ LUCIO CORONEL 3er. Suplente: FRANCISCA GARCIA JUAREZ</p>	<p>Distrito Federal: 8) RAMOS ARIZPE Distrito Local: 12) RAMOS ARIZPE Municipio: 27) RAMOS ARIZPE Localidad: 1) RAMOS ARIZPE Sección: 1722 C1</p> <p>Ubicación: ESCUELA PRIMARIA FIDENCIO FLORES GÓMEZ, CALLE GUILLERMO SÁNCHEZ, NÚMERO 152, COLONIA MIRADOR, CÓDIGO POSTAL 25902, RAMOS ARIZPE, COAHUILA, ENTRE CALLE IGNACIO COMONFORT Y CALLE RAMOS ARIZPE</p> <p>Presidenta/e: GRACIELA PATRICIA FUENTES HERNANDEZ</p> <p>1er. Secretaria/o: LORENA MAGDALENA ESPARZA REYES 2do. Secretaria/o: ERIKA GUADALUPE MARTY SOLIS</p> <p>1er. Escrutador: MA. LUISA BALDERAS CAZARES 2do. Escrutador: JUAN DAVID GAMEZ MUÑIZ</p> <p>3er. Escrutador: MAXIMILIANO DE LOS SANTOS GARZA HERRERA</p> <p>1er. Suplente: JUAN HERNANDEZ ZAVALA 2do. Suplente: ISABEL MARTINEZ LARA 3er. Suplente: MARLEN LARA ACOSTA</p>
<p>Distrito Federal: 8) RAMOS ARIZPE Distrito Local: 12) RAMOS ARIZPE Municipio: 27) RAMOS ARIZPE Localidad: 1) RAMOS ARIZPE Sección: 1722 C2</p> <p>Ubicación: ESCUELA PRIMARIA FIDENCIO FLORES GÓMEZ, CALLE GUILLERMO SÁNCHEZ, NÚMERO 152, COLONIA MIRADOR, CÓDIGO POSTAL 25902, RAMOS ARIZPE, COAHUILA, ENTRE CALLE IGNACIO COMONFORT Y CALLE RAMOS ARIZPE</p> <p>Presidenta/e: JOSE FRANCISCO HERNANDEZ ESCALON</p> <p>1er. Secretaria/o: ILSE JANETH HERNANDEZ ZAMORA 2do. Secretaria/o: OMAR FRANCISCO GARIBAY CHANTACO</p> <p>1er. Escrutador: ALEJANDRO BERLANGA VIDAL 2do. Escrutador: MARIA DEL CARMEN GARAY BAUTISTA</p> <p>3er. Escrutador: VERONICA GUADALUPE GAYTAN PEREZ</p> <p>1er. Suplente: LUZ PATRICIA IBARRA AVILA 2do. Suplente: JORGE AVILA RETA 3er. Suplente: TERESA FRAUSTRO ABAD</p>	<p>Distrito Federal: 8) RAMOS ARIZPE Distrito Local: 12) RAMOS ARIZPE Municipio: 27) RAMOS ARIZPE Localidad: 1) RAMOS ARIZPE Sección: 1722 C3</p> <p>Ubicación: ESCUELA PRIMARIA FIDENCIO FLORES GÓMEZ, CALLE GUILLERMO SÁNCHEZ, NÚMERO 152, COLONIA MIRADOR, CÓDIGO POSTAL 25902, RAMOS ARIZPE, COAHUILA, ENTRE CALLE IGNACIO COMONFORT Y CALLE RAMOS ARIZPE</p> <p>Presidenta/e: MARIA CRISTINA GUADALUPE CASTAÑEDA CASTORENA</p> <p>1er. Secretaria/o: RODRIGO IBARRA PEREZ 2do. Secretaria/o: XOCHILT GUADALUPE ALEGRIA CASTILLO</p> <p>1er. Escrutador: JOSE MANUEL CHANTACO GOMEZ 2do. Escrutador: ANA KAREN GARCIA GARCIA</p> <p>3er. Escrutador: YAJAIRA LISETH GUTIERREZ RAMIREZ</p> <p>1er. Suplente: OSCAR DAVID LOPEZ SOTO 2do. Suplente: ERIKA ALTAGRACIA FUENTES VALERO 3er. Suplente: ERNESTINA MALDONADO GRIMALDO</p>

<p>Distrito Federal: 8) RAMOS ARIZPE</p> <p>Distrito Local: 12) RAMOS ARIZPE</p> <p>Municipio: 27) RAMOS ARIZPE</p> <p>Localidad: 1) RAMOS ARIZPE</p> <p>Sección: 1723 B1</p> <p>Ubicación: ESCUELA JARDÍN DE NIÑOS NUEVA CREACIÓN, AVENIDA BIZNAGA, SIN NÚMERO, COLONIA EL CACTUS, CÓDIGO POSTAL 25902, RAMOS ARIZPE, COAHUILA, ESQUINA CON CALLE LAS PALMAS</p> <p>Presidenta/e: JOSE DE JESUS BUCIO FLORES</p> <p>1er. Secretaria/o: JOSE DE JESUS ESPINOZA ORTEGA</p> <p>2do. Secretaria/o: DANIELA ALEJANDRA GONZALEZ PEREZ</p> <p>1er. Escrutador: HUMBERTO ARANDA DE LA CRUZ</p> <p>2do. Escrutador: M. DE LOS ANJELES AVILA DE LA ROSA</p> <p>3er. Escrutador: ALICIA CEPEDA LUMBRERAS</p> <p>1er. Suplente: MARIA DOLORES GARCIA JASSO</p> <p>2do. Suplente: JOSE ALFREDO JASSO GARCIA</p> <p>3er. Suplente: PABLO ARENAS PORTO</p>	<p>Distrito Federal: 8) RAMOS ARIZPE</p> <p>Distrito Local: 12) RAMOS ARIZPE</p> <p>Municipio: 27) RAMOS ARIZPE</p> <p>Localidad: 1) RAMOS ARIZPE</p> <p>Sección: 1723 C1</p> <p>Ubicación: ESCUELA JARDÍN DE NIÑOS NUEVA CREACIÓN, AVENIDA BIZNAGA, SIN NÚMERO, COLONIA EL CACTUS, CÓDIGO POSTAL 25902, RAMOS ARIZPE, COAHUILA, ESQUINA CON CALLE LAS PALMAS</p> <p>Presidenta/e: MARIA IRENE CHACON SANCHEZ</p> <p>1er. Secretaria/o: JULIO CESAR FLORES SANCHEZ</p> <p>2do. Secretaria/o: DIANA HERNANDEZ MORA</p> <p>1er. Escrutador: SOFIA ARREOLA REYES</p> <p>2do. Escrutador: MARIA DE LOS DOLORES BARRERA GUZMAN</p> <p>3er. Escrutador: MARIA FERNANDA CRUZ VALDES</p> <p>1er. Suplente: JUAN MIGUEL HERNANDEZ DIAZ</p> <p>2do. Suplente: ALEJANDRO CASAS GUARDIOLA</p> <p>3er. Suplente: ALBERTA AGUILAR RODRIGUEZ</p>
<p>Distrito Federal: 8) RAMOS ARIZPE</p> <p>Distrito Local: 12) RAMOS ARIZPE</p> <p>Municipio: 27) RAMOS ARIZPE</p> <p>Localidad: 1) RAMOS ARIZPE</p> <p>Sección: 1723 C2</p> <p>Ubicación: ESCUELA JARDÍN DE NIÑOS NUEVA CREACIÓN, AVENIDA BIZNAGA, SIN NÚMERO, COLONIA EL CACTUS, CÓDIGO POSTAL 25902, RAMOS ARIZPE, COAHUILA, ESQUINA CON CALLE LAS PALMAS</p> <p>Presidenta/e: JOSE ABRAHAM DELGADO SANCHEZ</p> <p>1er. Secretaria/o: ZAIDA ZELENE FUENTES ZAPATA</p> <p>2do. Secretaria/o: PAULO CESAR HUERTA GÜEMES</p> <p>1er. Escrutador: TERESA AVILA DE LA PAZ</p> <p>2do. Escrutador: FRANCISCO JAVIER CEDILLO GARCIA</p> <p>3er. Escrutador: SANJUANA SANTA ELENA GAMEZ CALDERON</p> <p>1er. Suplente: MARIA TERESA HERNANDEZ GARCIA</p> <p>2do. Suplente: MARIA ISABEL ANTUNEZ ZAPATA</p> <p>3er. Suplente: GUADALUPE GOMEZ GARCIA</p>	<p>Distrito Federal: 8) RAMOS ARIZPE</p> <p>Distrito Local: 12) RAMOS ARIZPE</p> <p>Municipio: 27) RAMOS ARIZPE</p> <p>Localidad: 1) RAMOS ARIZPE</p> <p>Sección: 1724 B1</p> <p>Ubicación: ESCUELA SECUNDARIA GENERAL NÚMERO 3 CARLOS ALBERTO MADRAZO BECERRA, CALLE CARMESÍ, SIN NÚMERO, FRACCIONAMIENTO VILLA SOL, CÓDIGO POSTAL 25902, RAMOS ARIZPE, COAHUILA, ENTRE CALLE OBSIDIANA Y AVENIDA VALLÉ DEL NORTE</p> <p>Presidenta/e: ROSA JULIA CAZARES MUÑOZ</p> <p>1er. Secretaria/o: ERIKA HERNANDEZ NICASIO</p> <p>2do. Secretaria/o: REYNALDO CRUZ HERNANDEZ</p> <p>1er. Escrutador: MAYRA ALEJANDRA GONZALEZ ALCANTAR</p> <p>2do. Escrutador: MARTHA VERONICA GUTIERREZ NUÑEZ</p> <p>3er. Escrutador: MARIA DEL CARMEN JUAREZ RIVERA</p> <p>1er. Suplente: MARIA DE LA LUZ ARZOLA CAVAÑAS</p> <p>2do. Suplente: CARLOS ALBERTO GARCIA FRUCTUOSO</p> <p>3er. Suplente: LUIS DAVID ADAME AGUIRRE</p>
<p>Distrito Federal: 8) RAMOS ARIZPE</p> <p>Distrito Local: 12) RAMOS ARIZPE</p> <p>Municipio: 27) RAMOS ARIZPE</p> <p>Localidad: 1) RAMOS ARIZPE</p> <p>Sección: 1724 C1</p> <p>Ubicación: ESCUELA SECUNDARIA GENERAL NÚMERO 3 CARLOS ALBERTO MADRAZO BECERRA, CALLE CARMESÍ, SIN NÚMERO, FRACCIONAMIENTO VILLA SOL, CÓDIGO POSTAL 25902, RAMOS ARIZPE, COAHUILA, ENTRE CALLE OBSIDIANA Y AVENIDA VALLÉ DEL NORTE</p> <p>Presidenta/e: PALOMA VIRGINIA GUARNEROS ARAIZA</p> <p>1er. Secretaria/o: SOFIA ALEGRIA HERNANDEZ</p> <p>2do. Secretaria/o: KAREN MODESTA DOMINGUEZ MACARIO</p> <p>1er. Escrutador: ALFREDO DE JESUS GONZALEZ DIAZ</p> <p>2do. Escrutador: AIDE HERNANDEZ GUTIERREZ</p> <p>3er. Escrutador: AZENETH LIDIETH ALMANZA MEDRANO</p> <p>1er. Suplente: MANUEL ALEJANDRO BARBOZA MEDINA</p> <p>2do. Suplente: MAGIN DAVID GOMEZ HERNANDEZ</p> <p>3er. Suplente: LETICIA CORRAL MARTINEZ</p>	<p>Distrito Federal: 8) RAMOS ARIZPE</p> <p>Distrito Local: 12) RAMOS ARIZPE</p> <p>Municipio: 27) RAMOS ARIZPE</p> <p>Localidad: 1) RAMOS ARIZPE</p> <p>Sección: 1724 C2</p> <p>Ubicación: ESCUELA SECUNDARIA GENERAL NÚMERO 3 CARLOS ALBERTO MADRAZO BECERRA, CALLE CARMESÍ, SIN NÚMERO, FRACCIONAMIENTO VILLA SOL, CÓDIGO POSTAL 25902, RAMOS ARIZPE, COAHUILA, ENTRE CALLE OBSIDIANA Y AVENIDA VALLÉ DEL NORTE</p> <p>Presidenta/e: ROLANDO ELISEO ALMANZA MEDRANO</p> <p>1er. Secretaria/o: HECTOR ARTURO ALVAREZ SANCHEZ</p> <p>2do. Secretaria/o: JAIME FERNIZA RAMOS</p> <p>1er. Escrutador: MARGOT LETICIA GONZALEZ RAMIREZ</p> <p>2do. Escrutador: JOSE LUIS HERNANDEZ MADRID</p> <p>3er. Escrutador: ROLANDO DE JESUS ALVARADO MEDINA</p> <p>1er. Suplente: ERICK OMAR CASTILLO PEÑA</p> <p>2do. Suplente: JAIME GONZALEZ MUÑOZ</p> <p>3er. Suplente: GLADIS ESMERALDA FRANCO MEJIA</p>

<p>Distrito Federal: 8) RAMOS ARIZPE Distrito Local: 12) RAMOS ARIZPE Municipio: 27) RAMOS ARIZPE Localidad: 1) RAMOS ARIZPE Sección: 1724 C3</p> <p>Ubicación: ESCUELA SECUNDARIA GENERAL NÚMERO 3 CARLOS ALBERTO MADRAZO BECERRA, CALLE CARMESÍ, SIN NÚMERO, FRACCIONAMIENTO VILLA SOL, CÓDIGO POSTAL 25902, RAMOS ARIZPE, COAHUILA, ENTRE CALLE OBSIDIANA Y AVENIDA VALLE DEL NORTE</p> <p>Presidenta/e: BLANCA MARGARITA CASTRO HERNANDEZ</p> <p>1er. Secretaria/o: GLORIA ALICIA BRIONES MARTINEZ 2do. Secretaria/o: ANABEL FERNIZA TORRES</p> <p>1er. Escrutador: YAIR ALEXANDER GUEVARA CASTILLO 2do. Escrutador: ELIZABETH JIMENEZ VADILLO 3er. Escrutador: GLORIA ALVAREZ TAPIA</p> <p>1er. Suplente: RAQUEL CASTILLO RAMOS 2do. Suplente: RIGOBERTO LOPEZ ROJAS 3er. Suplente: MARGARITA GUADALUPE ZALETÁ</p>	<p>Distrito Federal: 8) RAMOS ARIZPE Distrito Local: 12) RAMOS ARIZPE Municipio: 27) RAMOS ARIZPE Localidad: 1) RAMOS ARIZPE Sección: 1725 B1</p> <p>Ubicación: ESCUELA PRIMARIA MARÍA ELENA FLORES GAONA, CALLE LOMA DORADA, SIN NÚMERO, COLONIA EL ESCORIAL I, CÓDIGO POSTAL 25902, RAMOS ARIZPE, COAHUILA, ENTRE CALLE LOMA NEGRA Y LOMA VERDE</p> <p>Presidenta/e: ROSARIO AGUILAR PALMERO</p> <p>1er. Secretaria/o: MARIDOL ABREGO MAR 2do. Secretaria/o: JUAN MANUEL CASTRO REYES</p> <p>1er. Escrutador: NANCY ELOISA NATALYE ALFARO TORRES 2do. Escrutador: EDIBERTO ALVAREZ COUTIÑO 3er. Escrutador: CESAR BRIONES MARTINEZ</p> <p>1er. Suplente: ELIAS CIBRIAN ANGUIANO 2do. Suplente: ADOLFO BALDEMAR GUEDEA GARCIA 3er. Suplente: JOSE IBARRA ALVAREZ</p>
<p>Distrito Federal: 8) RAMOS ARIZPE Distrito Local: 12) RAMOS ARIZPE Municipio: 27) RAMOS ARIZPE Localidad: 1) RAMOS ARIZPE Sección: 1725 C1</p> <p>Ubicación: ESCUELA PRIMARIA MARÍA ELENA FLORES GAONA, CALLE LOMA DORADA, SIN NÚMERO, COLONIA EL ESCORIAL I, CÓDIGO POSTAL 25902, RAMOS ARIZPE, COAHUILA, ENTRE CALLE LOMA NEGRA Y LOMA VERDE</p> <p>Presidenta/e: ALONDRA BAZALDUA GUERRA</p> <p>1er. Secretaria/o: MARIA ISABEL ABUNDIZ SANTILLAN 2do. Secretaria/o: LILIA DOLORES COLUNGA DOMINGUEZ</p> <p>1er. Escrutador: ELIAZAR ACOSTA CAZARES 2do. Escrutador: VIRGINIA LAURA AQUINES RAMIREZ 3er. Escrutador: NANCY DEL CARMEN CAHUAC BERNAL</p> <p>1er. Suplente: HECTOR OSIEL FLORES SANCHEZ 2do. Suplente: ESTEFANNY AYLIN HERNANDEZ LOPEZ 3er. Suplente: VIANEY DE JESUS JARAMILLO GONZALEZ</p>	<p>Distrito Federal: 8) RAMOS ARIZPE Distrito Local: 12) RAMOS ARIZPE Municipio: 27) RAMOS ARIZPE Localidad: 1) RAMOS ARIZPE Sección: 1725 C2</p> <p>Ubicación: ESCUELA PRIMARIA MARÍA ELENA FLORES GAONA, CALLE LOMA DORADA, SIN NÚMERO, COLONIA EL ESCORIAL I, CÓDIGO POSTAL 25902, RAMOS ARIZPE, COAHUILA, ENTRE CALLE LOMA NEGRA Y LOMA VERDE</p> <p>Presidenta/e: JORGE GUILLERMO CANALES VAZQUEZ</p> <p>1er. Secretaria/o: OLIVIA ACOSTA CAZAREZ 2do. Secretaria/o: ADRIANA BEATRIZ GUARDADO ESPINOZA</p> <p>1er. Escrutador: MA. ELENA AGUILAR REYNA 2do. Escrutador: IGNACIO ARIAS HERNANDEZ 3er. Escrutador: CARLOS ANTONIO CANCINO BAUTISTA</p> <p>1er. Suplente: JESUS GALLARDO ESCAMILLA 2do. Suplente: JOSE GUADALUPE HERNANDEZ MONSIVAIS 3er. Suplente: MATILDE JIMENEZ REYES</p>
<p>Distrito Federal: 8) RAMOS ARIZPE Distrito Local: 12) RAMOS ARIZPE Municipio: 27) RAMOS ARIZPE Localidad: 1) RAMOS ARIZPE Sección: 1725 C3</p> <p>Ubicación: ESCUELA PRIMARIA MARÍA ELENA FLORES GAONA, CALLE LOMA DORADA, SIN NÚMERO, COLONIA EL ESCORIAL I, CÓDIGO POSTAL 25902, RAMOS ARIZPE, COAHUILA, ENTRE CALLE LOMA NEGRA Y LOMA VERDE</p> <p>Presidenta/e: AZUCENA GUADALUPE CRUZ SANCHEZ</p> <p>1er. Secretaria/o: MA. DE JESUS AGUILAR REYNA 2do. Secretaria/o: JASMIN FABIOLA GARCIA VALDES</p> <p>1er. Escrutador: YULISA ELIZABETH ALVARADO GAONA 2do. Escrutador: MA. GUADALUPE AVIÑA TORRES 3er. Escrutador: ERNESTO CARLOS CANCINO ROMERO</p> <p>1er. Suplente: FANNY GARCIA JOACHIN 2do. Suplente: SERVANDO MISAEL HERNANDEZ SIERRA 3er. Suplente: JOSEFINA CARRANZA DELGADO</p>	<p>Distrito Federal: 8) RAMOS ARIZPE Distrito Local: 12) RAMOS ARIZPE Municipio: 27) RAMOS ARIZPE Localidad: 1) RAMOS ARIZPE Sección: 1726 B1</p> <p>Ubicación: DOMICILIO PARTICULAR, CERRADA MALAQUITA, NÚMERO 357, COLONIA VILLA SOL, CÓDIGO POSTAL 25901, RAMOS ARIZPE, COAHUILA, ENTRE CALLE BERILIO Y CALLE OSTRA</p> <p>Presidenta/e: MARIA FERNANDA BARAJAS SAUCEDO</p> <p>1er. Secretaria/o: LUIS ANGEL CUEVAS RAMIREZ 2do. Secretaria/o: JORGE LUIS AVIÑA CRUZ</p> <p>1er. Escrutador: BLANCA YAZMIN CASTRO CEDILLO 2do. Escrutador: LIZBETH ARELY GALARZA LEIJA 3er. Escrutador: ISELA LIZBETH GUERRERO SEGURA</p> <p>1er. Suplente: ALEJANDRA HERNANDEZ MORENO 2do. Suplente: VICTOR MEDRANO ESTRADA 3er. Suplente: JUANA CEPEDA REYES</p>

<p>Distrito Federal: 8) RAMOS ARIZPE Distrito Local: 12) RAMOS ARIZPE Municipio: 27) RAMOS ARIZPE Localidad: 1) RAMOS ARIZPE Sección: 1726 C1</p> <p>Ubicación: DOMICILIO PARTICULAR, CERRADA MALAQUITA, NÚMERO 357, COLONIA VILLA SOL, CÓDIGO POSTAL 25901, RAMOS ARIZPE, COAHUILA, ENTRE CALLE BERILIO Y CALLE OSTRÁ</p> <p>Presidenta/e: KARLA DANIELA GARCIA VEGA</p> <p>1er. Secretaria/o: CARLOS ABRAHAM FERNANDEZ AGUILAR 2do. Secretaria/o: NORA ELSA BADILLO CHAVARRIA 1er. Escrutador: ARTURO DE LOS SANTOS TORRES 2do. Escrutador: JOSE FRANCISCO GARCIA GARCIA 3er. Escrutador: LUIS XAVIER GUILLEN MARTINEZ 1er. Suplente: JOSE FRANCISCO LOPEZ HERNANDEZ 2do. Suplente: MARIA MAGDALENA MENDEZ PEREZ 3er. Suplente: EULALIA IBARRA CORTEZ</p>	<p>Distrito Federal: 8) RAMOS ARIZPE Distrito Local: 12) RAMOS ARIZPE Municipio: 27) RAMOS ARIZPE Localidad: 1) RAMOS ARIZPE Sección: 1726 C2</p> <p>Ubicación: DOMICILIO PARTICULAR, CERRADA MALAQUITA, NÚMERO 357, COLONIA VILLA SOL, CÓDIGO POSTAL 25901, RAMOS ARIZPE, COAHUILA, ENTRE CALLE BERILIO Y CALLE OSTRÁ</p> <p>Presidenta/e: MARIA ELENA GONZALEZ LARES</p> <p>1er. Secretaria/o: MIGUEL ANGEL ACOSTA MARTINEZ 2do. Secretaria/o: ELEAZAR BARRIENTOS RANGEL 1er. Escrutador: JUAN JAVIER DELGADO DE LA CERDA 2do. Escrutador: VICTOR HUGO GONZALEZ OJEDA 3er. Escrutador: VIANETH ALEJANDRA HERNANDEZ ALVAREZ 1er. Suplente: BLANCA LINDA JACKELINE MANCILLA LOPEZ 2do. Suplente: SERGIO DE LA FUENTE PERALES 3er. Suplente: MIGUEL ANGEL ACOSTA LOPEZ</p>
<p>Distrito Federal: 8) RAMOS ARIZPE Distrito Local: 12) RAMOS ARIZPE Municipio: 27) RAMOS ARIZPE Localidad: 1) RAMOS ARIZPE Sección: 1726 C3</p> <p>Ubicación: DOMICILIO PARTICULAR, CERRADA MALAQUITA, NÚMERO 357, COLONIA VILLA SOL, CÓDIGO POSTAL 25901, RAMOS ARIZPE, COAHUILA, ENTRE CALLE BERILIO Y CALLE OSTRÁ</p> <p>Presidenta/e: JUDITH MONTSERRAT HERNANDEZ PONCE</p> <p>1er. Secretaria/o: CLAUDIA ELIZABETH ARREOLA ARROYO 2do. Secretaria/o: JOSE JUAN BELMARES RAMIREZ 1er. Escrutador: ERIKA YAJAIRA ESQUIVEL GAMEZ 2do. Escrutador: LUIS DANIEL GONZALEZ ROMAN 3er. Escrutador: IRAM AVELINO HERNANDEZ LASTRA 1er. Suplente: JOSE MACARIO MARTINEZ JUAREZ 2do. Suplente: MA. VIRGINIA BAUTISTA FRANCISCA 3er. Suplente: BENITA ESTRADA ONTIVEROS</p>	<p>Distrito Federal: 8) RAMOS ARIZPE Distrito Local: 12) RAMOS ARIZPE Municipio: 27) RAMOS ARIZPE Localidad: 1) RAMOS ARIZPE Sección: 1727 B1</p> <p>Ubicación: ESCUELA PRIMARIA MAESTROS COAHUILENSES, CALLE VALLE SANTIAGO, SIN NÚMERO, COLONIA VALLE PONIENTE, CÓDIGO POSTAL 25902, RAMOS ARIZPE, COAHUILA, ENTRE CALLE VALLE ESCONDIDO Y CALLE TEHUACÁN</p> <p>Presidenta/e: DANIEL ALVAREZ NANDEZ</p> <p>1er. Secretaria/o: JOSE FRANCISCO CASTRO MARTINEZ 2do. Secretaria/o: VANESSA LLUVISELA FRIAS MALDONADO 1er. Escrutador: ERIKA JANETH ALVAREZ ESQUIVEL 2do. Escrutador: MARIA TERESA CAMARILLO ESPINOZA 3er. Escrutador: JOSE LUIS ALBERTO CRUZ COVARRUBIAS 1er. Suplente: GABRIEL ALEJANDRO FLORES HERNANDEZ 2do. Suplente: MARICELA GARCIA ARGUELLO 3er. Suplente: JUAN SEBASTIAN ESCOBAR CORTINAS</p>
<p>Distrito Federal: 8) RAMOS ARIZPE Distrito Local: 12) RAMOS ARIZPE Municipio: 27) RAMOS ARIZPE Localidad: 1) RAMOS ARIZPE Sección: 1727 C1</p> <p>Ubicación: ESCUELA PRIMARIA MAESTROS COAHUILENSES, CALLE VALLE SANTIAGO, SIN NÚMERO, COLONIA VALLE PONIENTE, CÓDIGO POSTAL 25902, RAMOS ARIZPE, COAHUILA, ENTRE CALLE VALLE ESCONDIDO Y CALLE TEHUACÁN</p> <p>Presidenta/e: JOSE HIPOLITO AMARO ALFARO</p> <p>1er. Secretaria/o: ABRIL SAMANTHA CORREA RAMOS 2do. Secretaria/o: VIVIANA YOMELY GONZALEZ GARCIA 1er. Escrutador: MARIA ANITA AREVALO RODRIGUEZ 2do. Escrutador: JOSE MANUEL CAYETANO MARTINEZ 3er. Escrutador: JUANITA IRENE DE LA ROSA ALEMAN 1er. Suplente: MARLEN FLORES RIVERA 2do. Suplente: MARIO ALBERTO GONZALEZ MARTINEZ 3er. Suplente: JOSE GUADALUPE ESPINOZA GONZALEZ</p>	<p>Distrito Federal: 8) RAMOS ARIZPE Distrito Local: 12) RAMOS ARIZPE Municipio: 27) RAMOS ARIZPE Localidad: 1) RAMOS ARIZPE Sección: 1727 C2</p> <p>Ubicación: ESCUELA PRIMARIA MAESTROS COAHUILENSES, CALLE VALLE SANTIAGO, SIN NÚMERO, COLONIA VALLE PONIENTE, CÓDIGO POSTAL 25902, RAMOS ARIZPE, COAHUILA, ENTRE CALLE VALLE ESCONDIDO Y CALLE TEHUACÁN</p> <p>Presidenta/e: JOSE ADOLFO ANGEL ANGUIANO RODRIGUEZ</p> <p>1er. Secretaria/o: MARIA GUADALUPE CUADROS MEZA 2do. Secretaria/o: FRANCISCO ISAIAS HERNANDEZ MACHORRO 1er. Escrutador: KARLA PATRICIA BERNAL ALONSO 2do. Escrutador: ALEJANDRO CERDA CAMACHO 3er. Escrutador: ANGELES YURIDIA DE LEON OLIVARES 1er. Suplente: RODOLFO FRAGA GUZMAN 2do. Suplente: NOEMI GONZALEZ TOVAR 3er. Suplente: HUMBERTO GONZALEZ ALVARADO</p>

<p>Distrito Federal: 8) RAMOS ARIZPE Distrito Local: 12) RAMOS ARIZPE Municipio: 27) RAMOS ARIZPE Localidad: 1) RAMOS ARIZPE Sección: 1727 C3</p> <p>Ubicación: ESCUELA PRIMARIA MAESTROS COAHUILENSES, CALLE VALLE SANTIAGO, SIN NÚMERO, COLONIA VALLE PONIENTE, CÓDIGO POSTAL 25902, RAMOS ARIZPE, COAHUILA, ENTRE CALLE VALLE ESCONDIDO Y CALLE TEHUACÁN</p> <p>Presidenta/e: OMAR CASTAÑEDA RODRIGUEZ</p> <p>1er. Secretaria/o: ISIDRO DELGADILLO SAUCEDO 2do. Secretaria/o: HUMBERTO ALVARADO GONZALEZ</p> <p>1er. Escrutador: BRAULIO ISAIAS BOLAÑOS RODRIGUEZ 2do. Escrutador: ROSA ELVA CONTRERAS ALMANZA 3er. Escrutador: CARLA ROCIO DELGADO GARCIA</p> <p>1er. Suplente: JULIA GARCIA ABREGO 2do. Suplente: JORGE GUTIERREZ LOPEZ 3er. Suplente: TEOFILO HERNANDEZ LOPEZ</p>	<p>Distrito Federal: 8) RAMOS ARIZPE Distrito Local: 12) RAMOS ARIZPE Municipio: 27) RAMOS ARIZPE Localidad: 1) RAMOS ARIZPE Sección: 1818 B1</p> <p>Ubicación: JARDÍN DE NIÑOS GUADALUPE VICTORIA , CALLE RÍO MISSISSIPPI, NÚMERO 472, COLONIA MANANTIALES DEL VALLE, CÓDIGO POSTAL 25904, RAMOS ARIZPE, COAHUILA., ESQUINA CON CALZADA SALTO DE AGUA</p> <p>Presidenta/e: GABRIELA ANAHI ESPINOZA RODRIGUEZ</p> <p>1er. Secretaria/o: GISELLE GUADALUPE ALBA DAVILA 2do. Secretaria/o: BLANCA ALICIA DELGADO SCOTT</p> <p>1er. Escrutador: YOLANDA MANRIQUE DE LA GARZA 2do. Escrutador: ALEJANDRO GENARO BERNAL PEREZ 3er. Escrutador: JUAN RAMON MARTINEZ CAMACHO</p> <p>1er. Suplente: BERNARDO GARCIA ESCAMILLA 2do. Suplente: ALMA DELIA GONZALEZ PERALES 3er. Suplente: RAUL JIMENEZ SALAZAR</p>
<p>Distrito Federal: 8) RAMOS ARIZPE Distrito Local: 12) RAMOS ARIZPE Municipio: 27) RAMOS ARIZPE Localidad: 1) RAMOS ARIZPE Sección: 1818 C1</p> <p>Ubicación: JARDÍN DE NIÑOS GUADALUPE VICTORIA , CALLE RÍO MISSISSIPPI, NÚMERO 472, COLONIA MANANTIALES DEL VALLE, CÓDIGO POSTAL 25904, RAMOS ARIZPE, COAHUILA., ESQUINA CON CALZADA SALTO DE AGUA</p> <p>Presidenta/e: ALEJANDRA ESTRADA ALVISO</p> <p>1er. Secretaria/o: SANTIAGO SHAMASH ALBA DAVILA 2do. Secretaria/o: GERARDO GONZALEZ JIMENEZ</p> <p>1er. Escrutador: ROCIO ALEJANDRA MARES LOPEZ 2do. Escrutador: GABRIEL ANTONIO CARRILLO CONTRERAS 3er. Escrutador: IRVING ULISES MALDONADO CHAVEZ</p> <p>1er. Suplente: SONIA GOMEZ VILLARREAL 2do. Suplente: GABRIELA GRANADOS GRANADOS 3er. Suplente: MIRELLA MALACARA LUNA</p>	<p>Distrito Federal: 8) RAMOS ARIZPE Distrito Local: 12) RAMOS ARIZPE Municipio: 27) RAMOS ARIZPE Localidad: 1) RAMOS ARIZPE Sección: 1818 C2</p> <p>Ubicación: JARDÍN DE NIÑOS GUADALUPE VICTORIA , CALLE RÍO MISSISSIPPI, NÚMERO 472, COLONIA MANANTIALES DEL VALLE, CÓDIGO POSTAL 25904, RAMOS ARIZPE, COAHUILA., ESQUINA CON CALZADA SALTO DE AGUA</p> <p>Presidenta/e: SUSANA ABIGAIL ESPIRICUETA GONZALEZ</p> <p>1er. Secretaria/o: VICTOR JESUS AREVALO CARDENAS 2do. Secretaria/o: ADRIAN GUERRERO GONZALEZ</p> <p>1er. Escrutador: JAZMIN ESMERALDA COSTILLA MENDOZA 2do. Escrutador: CIRILO ESPINOZA RUIZ 3er. Escrutador: JORGE ALEJANDRO MARTINEZ ROSALES</p> <p>1er. Suplente: JAVIER EDUARDO DOMINGUEZ AGUILAR 2do. Suplente: JORGE GUILLEN RIVERA 3er. Suplente: MINERVA GONZALEZ CERDA</p>
<p>Distrito Federal: 8) RAMOS ARIZPE Distrito Local: 12) RAMOS ARIZPE Municipio: 27) RAMOS ARIZPE Localidad: 1) RAMOS ARIZPE Sección: 1819 B1</p> <p>Ubicación: JARDÍN DE NIÑOS BERTHA CARVAJAL RODRIGUEZ , CALLE RÍO BALSAS, NÚMERO 1130, COLONIA MANTIALES DEL VALLE, CÓDIGO POSTAL 25904, RAMOS ARZIPE, COAHUILA., ENTRE RÍO PAPALOAPAN Y RÍO SAN JUAN</p> <p>Presidenta/e: CLAUDIA ISABEL CASTAÑEDA LUNA</p> <p>1er. Secretaria/o: MARIO LARA GAMEZ 2do. Secretaria/o: PERLA NALLELY CEPEDA MARTEL</p> <p>1er. Escrutador: KARLA JULISSA GAONA HERNANDEZ 2do. Escrutador: MARCO ANTONIO HERRERA GARCIA 3er. Escrutador: FAVIOLA DEL ROCIO CARDENAS LEDEZMA</p> <p>1er. Suplente: VICTORIA FERNANDEZ GONZALEZ 2do. Suplente: JUAN FRANCISCO HERNANDEZ CAZARES 3er. Suplente: JOSE HUMBERTO CONTRERAS LARA</p>	<p>Distrito Federal: 8) RAMOS ARIZPE Distrito Local: 12) RAMOS ARIZPE Municipio: 27) RAMOS ARIZPE Localidad: 1) RAMOS ARIZPE Sección: 1819 C1</p> <p>Ubicación: JARDÍN DE NIÑOS BERTHA CARVAJAL RODRIGUEZ , CALLE RÍO BALSAS, NÚMERO 1130, COLONIA MANTIALES DEL VALLE, CÓDIGO POSTAL 25904, RAMOS ARZIPE, COAHUILA., ENTRE RÍO PAPALOAPAN Y RÍO SAN JUAN</p> <p>Presidenta/e: MANUEL GERARDO CHANG Y GARCIA</p> <p>1er. Secretaria/o: MAGDALENA DONAJHI BERSOZA HERRERA 2do. Secretaria/o: LUIS FRANCISCO FLORES CORPUS</p> <p>1er. Escrutador: ALAN MIGUEL BERTAUD ESCAREÑO 2do. Escrutador: KEVIN ALEJANDRO CALVA GONZALEZ 3er. Escrutador: YOLANDA CEPEDA TREVIÑO</p> <p>1er. Suplente: SHAMIR ISMAEL GARCIA WISLLAR 2do. Suplente: FRANCISCO JAVIER IBARRA GALVAN 3er. Suplente: BRAULIO FRAUSTO AGUILERA</p>

<p>Distrito Federal: 8) RAMOS ARIZPE Distrito Local: 12) RAMOS ARIZPE Municipio: 27) RAMOS ARIZPE Localidad: 1) RAMOS ARIZPE Sección: 1819 C2</p> <p>Ubicación: JARDÍN DE NIÑOS BERTHA CARVAJAL RODRIGUEZ , CALLE RÍO BALSAS, NÚMERO 1130, COLONIA MANTIALES DEL VALLE, CÓDIGO POSTAL 25904, RAMOS ARIZPE, COAHUILA., ENTRE RÍO PAPAALOAPAN Y RÍO SAN JUAN</p> <p>Presidenta/e: MARIA JIMENEZ GARCIA</p> <p>1er. Secretaria/o: JUAN CABALLERO GARCIA 2do. Secretaria/o: ELVA PATRICIA GUERRA NUÑEZ 1er. Escrutador: NANCY ARACELY CEPEDA MARTEL 2do. Escrutador: LUIS ENRIQUE CARDENAS DAVILA 3er. Escrutador: JOSE ERNESTO FERNANDEZ ALCANTAR 1er. Suplente: JULIO CESAR GUERRERO YEVERINO 2do. Suplente: ADRIANA CONTRERAS LARA 3er. Suplente: JOSUE LUIS JUAREZ MARTINEZ</p>	<p>Distrito Federal: 8) RAMOS ARIZPE Distrito Local: 12) RAMOS ARIZPE Municipio: 27) RAMOS ARIZPE Localidad: 1) RAMOS ARIZPE Sección: 1820 B1</p> <p>Ubicación: SECUNDARIA TÉCNICA MARÍA DEL REFUGIO ZERTUCHE PADILLA, CALLE, RÍO MISSISSIPI, NÚMERO 335, COLONIA MANANTIALES DEL VALLE, CÓDIGO POSTAL 25904, RAMOS ARIZPE, COAHUILA., FRENTE A MERCÓ</p> <p>Presidenta/e: JOSE RENE LIÑAN GARCIA</p> <p>1er. Secretaria/o: KARLA GABRIELA ESTRADA REYES 2do. Secretaria/o: MARIA ELSA GONZALEZ RODRIGUEZ 1er. Escrutador: ALEJANDRA ISABEL MARTINEZ TORRES 2do. Escrutador: ERNESTO FABIAN CASTILLO LOPEZ 3er. Escrutador: FRANCISCO DE JESUS MORENO GUERRA 1er. Suplente: SERGIO BERNAL FLORES 2do. Suplente: LUISA FERNANDA ESQUIVEL CORONADO 3er. Suplente: MA. GUADALUPE MARTINEZ PARRA</p>
<p>Distrito Federal: 8) RAMOS ARIZPE Distrito Local: 12) RAMOS ARIZPE Municipio: 27) RAMOS ARIZPE Localidad: 1) RAMOS ARIZPE Sección: 1820 C1</p> <p>Ubicación: SECUNDARIA TÉCNICA MARÍA DEL REFUGIO ZERTUCHE PADILLA, CALLE, RÍO MISSISSIPI, NÚMERO 335, COLONIA MANANTIALES DEL VALLE, CÓDIGO POSTAL 25904, RAMOS ARIZPE, COAHUILA., FRENTE A MERCÓ</p> <p>Presidenta/e: ROSENDO DANIEL ALCANTAR MEDINA</p> <p>1er. Secretaria/o: DANIA YAMILETH FAZ ALMAGUER 2do. Secretaria/o: LUIS JORGE HERNANDEZ LEAL 1er. Escrutador: MANUEL MIRELES BOTELLO 2do. Escrutador: JIMMY GOMEZ RODRIGUEZ 3er. Escrutador: JORGE NEGRETE NAVA 1er. Suplente: MA. DE LOS ANGELES DEL BOSQUE AVIÑA 2do. Suplente: MA. JUANA SANTOS GARZA RODRIGUEZ 3er. Suplente: AISLYNN CHEYENNE MONTERO BERNAL</p>	<p>Distrito Federal: 8) RAMOS ARIZPE Distrito Local: 12) RAMOS ARIZPE Municipio: 27) RAMOS ARIZPE Localidad: 1) RAMOS ARIZPE Sección: 1820 C2</p> <p>Ubicación: SECUNDARIA TÉCNICA MARÍA DEL REFUGIO ZERTUCHE PADILLA, CALLE, RÍO MISSISSIPI, NÚMERO 335, COLONIA MANANTIALES DEL VALLE, CÓDIGO POSTAL 25904, RAMOS ARIZPE, COAHUILA., FRENTE A MERCÓ</p> <p>Presidenta/e: HEIDDY HEBELU BADILLO MATA</p> <p>1er. Secretaria/o: MARIA DEL ROCIO GOMEZ CONTRERAS 2do. Secretaria/o: SILVIA LETICIA MARTINEZ SALDIVAR 1er. Escrutador: ALVARO DANIEL CARDENAS BAZAN 2do. Escrutador: MATILDE LOPEZ JIMENEZ 3er. Escrutador: HECTOR ALEJANDRO CAMARILLO GONZALEZ 1er. Suplente: GABRIELA DIMAS DIAZ 2do. Suplente: SALOMON ALBERTO MARTINEZ OLMOS 3er. Suplente: ANASTACIO FERMIN MARTINEZ</p>
<p>Distrito Federal: 8) RAMOS ARIZPE Distrito Local: 12) RAMOS ARIZPE Municipio: 27) RAMOS ARIZPE Localidad: 1) RAMOS ARIZPE Sección: 1821 B1</p> <p>Ubicación: ESCUELA PRIMARIA MARTHA ELIDA FLORES CEPEDA , CALLE DE LOS ARROYOS NORTE, SIN NÚMERO, COLONIA MANANTIALES DEL VALLE, CÓDIGO POSTAL 25904, RAMOS ARIZPE, COAHUILA., ENFRENTE DE PRIMARIA LUIS DONALDO COLOSIO</p> <p>Presidenta/e: ABRAHAM CEPEDA COMPEAN</p> <p>1er. Secretaria/o: TANIA ELIZABETH GUTIERREZ SEGURA 2do. Secretaria/o: SANDRA GUADALUPE AGUILAR VALLEJO 1er. Escrutador: JESUS RAMON CONTRERAS VILLASANA 2do. Escrutador: EDUARDO JAVIER HERNANDEZ PEREZ 3er. Escrutador: JACINTA MARTINEZ FRAUSTO 1er. Suplente: CLAUDIA BAEZ ALVARADO 2do. Suplente: CECILIA ABIGAIL CASTILLO RIOS 3er. Suplente: JUAN PEDRO GAYTAN MORALES</p>	<p>Distrito Federal: 8) RAMOS ARIZPE Distrito Local: 12) RAMOS ARIZPE Municipio: 27) RAMOS ARIZPE Localidad: 1) RAMOS ARIZPE Sección: 1821 C1</p> <p>Ubicación: ESCUELA PRIMARIA MARTHA ELIDA FLORES CEPEDA , CALLE DE LOS ARROYOS NORTE, SIN NÚMERO, COLONIA MANANTIALES DEL VALLE, CÓDIGO POSTAL 25904, RAMOS ARIZPE, COAHUILA., ENFRENTE DE PRIMARIA LUIS DONALDO COLOSIO</p> <p>Presidenta/e: YOLANDA DARIELA CHAVARRIA NATIVIDAD</p> <p>1er. Secretaria/o: LESSLY VANESSA HERNANDEZ QUINTERO 2do. Secretaria/o: GABRIELA EUNICE ANGUIANO HERNANDEZ 1er. Escrutador: HAYDE ISAMAR ESTRADA BARRERA 2do. Escrutador: MARIA ELENA LOPEZ DELGADO 3er. Escrutador: KARLA SARAHI MARTINEZ HERNANDEZ 1er. Suplente: SERGIO DAVID BANDA DE LA CRUZ 2do. Suplente: GLORIA CERVANTES SOSA 3er. Suplente: JOSE RAUL GUTIERREZ LOPEZ</p>

<p>Distrito Federal: 8) RAMOS ARIZPE Distrito Local: 12) RAMOS ARIZPE Municipio: 27) RAMOS ARIZPE Localidad: 1) RAMOS ARIZPE Sección: 1821 C2</p> <p>Ubicación: ESCUELA PRIMARIA MARTHA ELIDA FLORES CEPEDA , CALLE DE LOS ARROYOS NORTE, SIN NÚMERO, COLONIA MANANTIALES DEL VALLE, CÓDIGO POSTAL 25904, RAMOS ARIZPE, COAHUILA., ENFRENTA DE PRIMARIA LUIS DONALDO COLOSIO</p> <p>Presidenta/e: MARIA CRISTINA CISNEROS GAONA</p> <p>1er. Secretaria/o: FRANCISCO JAVIER ALVAREZ RODRIGUEZ 2do. Secretaria/o: ANAYANSI CEPEDA TORRES</p> <p>1er. Escrutador: ALMA ARACELY ESTRADA MEJIA 2do. Escrutador: MARTHA DOLORES LOPEZ GARCIA</p> <p>3er. Escrutador: EUSEVIO MARTINEZ REYES</p> <p>1er. Suplente: SAMANTA CADENA NAJERA 2do. Suplente: ALICIA CISNEROS RAMOS 3er. Suplente: DAVID LEIJA SANCHEZ</p>	<p>Distrito Federal: 8) RAMOS ARIZPE Distrito Local: 12) RAMOS ARIZPE Municipio: 27) RAMOS ARIZPE Localidad: 1) RAMOS ARIZPE Sección: 1821 C3</p> <p>Ubicación: ESCUELA PRIMARIA MARTHA ELIDA FLORES CEPEDA , CALLE DE LOS ARROYOS NORTE, SIN NÚMERO, COLONIA MANANTIALES DEL VALLE, CÓDIGO POSTAL 25904, RAMOS ARIZPE, COAHUILA., ENFRENTA DE PRIMARIA LUIS DONALDO COLOSIO</p> <p>Presidenta/e: RAYMUNDA GUADALUPE GARCIA MENDOZA</p> <p>1er. Secretaria/o: EDWIN GERARDO MARTINEZ GONZALEZ 2do. Secretaria/o: FRANCISCO ALEJANDRO CHARLES RODRIGUEZ</p> <p>1er. Escrutador: ENRIQUE GUTIERREZ GOMEZ 2do. Escrutador: ANDRES HORACIO MARQUEZ CERVANTES</p> <p>3er. Escrutador: CARLOS ALBERTO AGUILAR HUERTA</p> <p>1er. Suplente: MARIA DE LOS ANGELES CANSINO MARTINEZ 2do. Suplente: EFRAIN DAVILA RIVERA 3er. Suplente: JAIME LUNA MIRON</p>
<p>Distrito Federal: 8) RAMOS ARIZPE Distrito Local: 12) RAMOS ARIZPE Municipio: 27) RAMOS ARIZPE Localidad: 1) RAMOS ARIZPE Sección: 1822 B1</p> <p>Ubicación: CLUB DE DAMAS SERTOMA, CALLE AVENIDA SALTO DEL AGUA, NÚMERO 2401, MANANTIALES DEL VALLE, CÓDIGO POSTAL 25900, RAMOS ARIZPE, COAHUILA, A UN LADO DE CECYTEC</p> <p>Presidenta/e: ADALBERTO BENAVIDES MENDOZA</p> <p>1er. Secretaria/o: MARISOL AGUILAR VASQUEZ 2do. Secretaria/o: ALFREDO AGUIRRE OROCIO</p> <p>1er. Escrutador: ODRÁ PATRICIA AQUINES ESPARZA 2do. Escrutador: YAHAIRA ABIGAIL CANO VAZQUEZ 3er. Escrutador: EVA MARIBEL GONZALEZ BUSTOS</p> <p>1er. Suplente: JIMENA AGUIRRE TRISTAN 2do. Suplente: ANDREA PAOLA GOMEZ AGUIRRE 3er. Suplente: BLANCA IRENE AGUERO QUIROZ</p>	<p>Distrito Federal: 8) RAMOS ARIZPE Distrito Local: 12) RAMOS ARIZPE Municipio: 27) RAMOS ARIZPE Localidad: 1) RAMOS ARIZPE Sección: 1822 C1</p> <p>Ubicación: CLUB DE DAMAS SERTOMA, CALLE AVENIDA SALTO DEL AGUA, NÚMERO 2401, MANANTIALES DEL VALLE, CÓDIGO POSTAL 25900, RAMOS ARIZPE, COAHUILA, A UN LADO DE CECYTEC</p> <p>Presidenta/e: ADDA GRICELDA CARRILLO ROSALES</p> <p>1er. Secretaria/o: RODRIGO AGUIRRE FRUTOS 2do. Secretaria/o: NANCY CATALINA AGUIRRE ZERTUCHE</p> <p>1er. Escrutador: SAMANTHA AVILES MORALES 2do. Escrutador: AMALIA MARGARITA ELIZALDE RICO 3er. Escrutador: IRMA LORENA GONZALEZ POSADA</p> <p>1er. Suplente: VALERIA JACKELINE AGUIRRE TRISTAN 2do. Suplente: EDGAR ALEJANDRO DE LEON GARCIA 3er. Suplente: ADRIANA ARACELI AGUIRRE SOLANO</p>
<p>Distrito Federal: 8) RAMOS ARIZPE Distrito Local: 12) RAMOS ARIZPE Municipio: 27) RAMOS ARIZPE Localidad: 1) RAMOS ARIZPE Sección: 1822 C2</p> <p>Ubicación: CLUB DE DAMAS SERTOMA, CALLE AVENIDA SALTO DEL AGUA, NÚMERO 2401, MANANTIALES DEL VALLE, CÓDIGO POSTAL 25900, RAMOS ARIZPE, COAHUILA, A UN LADO DE CECYTEC</p> <p>Presidenta/e: MARCO ANTONIO AGUILAR MARMOLEJO</p> <p>1er. Secretaria/o: DIANA LIZETH AGUIRRE HINOJOSA 2do. Secretaria/o: ELENA AHUMADA LOPEZ</p> <p>1er. Escrutador: THELMA BARAJAS YAÑEZ 2do. Escrutador: MARISOL GALINDO HERNANDEZ 3er. Escrutador: GERMAN HERNANDEZ ARREGUIN</p> <p>1er. Suplente: DAVID IGNACIO COBOS VELAZQUEZ 2do. Suplente: GORETY DEL CARMEN ACEVEDO SANCHEZ 3er. Suplente: JOSE HOMERO BALDERAS DE LEON</p>	<p>Distrito Federal: 8) RAMOS ARIZPE Distrito Local: 12) RAMOS ARIZPE Municipio: 27) RAMOS ARIZPE Localidad: 1) RAMOS ARIZPE Sección: 1823 B1</p> <p>Ubicación: PRIMARIA LUIS DONALDO COLOSIO, CALLE DE LOS ARROYOS SUR, NÚMERO 3062, MANANTIALES DEL VALLE, CÓDIGO POSTAL 25904 RAMOS ARIZPE, COAHUILA. , ENTRE LAGO ARAL Y DE LOS ARROYOS</p> <p>Presidenta/e: CATALINA GALLEGOS ROCHA</p> <p>1er. Secretaria/o: MARIA ELENA BUENROSTRO GUZMAN 2do. Secretaria/o: SERGIO ALBERTO AMAYA DE LA CRUZ</p> <p>1er. Escrutador: EIRA REBECA DAVILA FLORES 2do. Escrutador: JUANA MARIA FERNANDEZ ALCANTAR 3er. Escrutador: MARIA ISABEL LARA GALLEGOS</p> <p>1er. Suplente: MARTHA ALICIA COVARRUBIAS CARDENAS 2do. Suplente: RICARDO DOMINGUEZ BATRES 3er. Suplente: BLANCA ESTELA GUAJARDO LOPEZ</p>

<p>Distrito Federal: 8) RAMOS ARIZPE Distrito Local: 12) RAMOS ARIZPE Municipio: 27) RAMOS ARIZPE Localidad: 1) RAMOS ARIZPE Sección: 1823 C1</p> <p>Ubicación: PRIMARIA LUIS DONALDO COLOSIO, CALLE DE LOS ARROYOS SUR, NÚMERO 3062, MANANTIALES DEL VALLE, CÓDIGO POSTAL 25904 RAMOS ARIZPE, COAHUILA., ENTRE LAGO ARAL Y DE LOS ARROYOS</p> <p>Presidenta/e: LAURA SAMANTHA GARCIA CORONADO 1er. Secretaria/o: ERIKA YOLANDA CERDA QUEZADA 2do. Secretaria/o: MARIA DOLORES ATILANO BARRAZA 1er. Escrutador: ANA CRISTINA DE LA CRUZ AGUILLON 2do. Escrutador: BERTHA ALICIA IBARRA VIELMA 3er. Escrutador: LUIS CARLOS ALDACO FIGUEROA 1er. Suplente: SAYRA YESMIN COVARRUBIAS GARCIA 2do. Suplente: YESENIA BERENICE GARCIA OLMEDO 3er. Suplente: MARTHA ALICIA HERNANDEZ CARRIZALES</p>	<p>Distrito Federal: 8) RAMOS ARIZPE Distrito Local: 12) RAMOS ARIZPE Municipio: 27) RAMOS ARIZPE Localidad: 1) RAMOS ARIZPE Sección: 1823 C2</p> <p>Ubicación: PRIMARIA LUIS DONALDO COLOSIO, CALLE DE LOS ARROYOS SUR, NÚMERO 3062, MANANTIALES DEL VALLE, CÓDIGO POSTAL 25904 RAMOS ARIZPE, COAHUILA., ENTRE LAGO ARAL Y DE LOS ARROYOS</p> <p>Presidenta/e: GABRIELA HERNANDEZ LOPEZ 1er. Secretaria/o: YAZMIN ITZEL IBARRA GALLEGOS 2do. Secretaria/o: IRMA ARACELI CRUZ GARCIA 1er. Escrutador: CRISTIAN IVAN ESTRADA MARTINEZ 2do. Escrutador: DANIEL HORACIO JIMENEZ MORENO 3er. Escrutador: J. GUADALUPE CARDENAS LOERA 1er. Suplente: JESUS DANIEL DE LA FUENTE HERNANDEZ 2do. Suplente: DEYANIRA GAYTAN PEREZ 3er. Suplente: GRACIELA JIMENEZ ESPINOZA</p>
<p>Distrito Federal: 8) RAMOS ARIZPE Distrito Local: 12) RAMOS ARIZPE Municipio: 27) RAMOS ARIZPE Localidad: 1) RAMOS ARIZPE Sección: 1824 B1</p> <p>Ubicación: ESCUELA PRIMARIA MÉXICO, CALLE SANTA ANA, NÚMERO 201, COLONIA SANTA FE, CÓDIGO POSTAL 25904, RAMOS ARIZPE, COAHUILA., ENFRENTA DE UNA TORTILLERIA</p> <p>Presidenta/e: ALMA PATRICIA CARDENAS FIGUEROA 1er. Secretaria/o: GLORIA GUADALUPE ALVAREZ COMPEAN 2do. Secretaria/o: SONIA GUADALUPE CANSINO LOERA 1er. Escrutador: SANDRA GUADALUPE GARCIA VAZQUEZ 2do. Escrutador: CLAUDIA LETICIA BUSTOS CAMPOS 3er. Escrutador: JUAN DE DIOS DAVILA SANCHEZ 1er. Suplente: SEVERIANO ESQUIVEL ROBLES 2do. Suplente: MARIA GUADALUPE GOMEZ TOVAR 3er. Suplente: LIZBETH SOLEDAD GONZALEZ ARANDA</p>	<p>Distrito Federal: 8) RAMOS ARIZPE Distrito Local: 12) RAMOS ARIZPE Municipio: 27) RAMOS ARIZPE Localidad: 1) RAMOS ARIZPE Sección: 1824 C1</p> <p>Ubicación: ESCUELA PRIMARIA MÉXICO, CALLE SANTA ANA, NÚMERO 201, COLONIA SANTA FE, CÓDIGO POSTAL 25904, RAMOS ARIZPE, COAHUILA., ENFRENTA DE UNA TORTILLERIA</p> <p>Presidenta/e: ILEAN PATRICIA GUERRERO MATA 1er. Secretaria/o: MARCO ANTONIO AVILA RICALDAY 2do. Secretaria/o: ANA DELIA GARCIA VELA 1er. Escrutador: JUANA ELENA ALEMAN LIMON 2do. Escrutador: PATRICIA YAHAIRA CALDERON MIRANDA 3er. Escrutador: LAURA ELIZABETH DUARTE FLORES 1er. Suplente: DANIELA GALLEGOS CASILLAS 2do. Suplente: ANASTACIA HERNANDEZ GARCIA 3er. Suplente: NANCY GRICELDA BRIONES HERNANDEZ</p>
<p>Distrito Federal: 8) RAMOS ARIZPE Distrito Local: 12) RAMOS ARIZPE Municipio: 27) RAMOS ARIZPE Localidad: 1) RAMOS ARIZPE Sección: 1824 C2</p> <p>Ubicación: ESCUELA PRIMARIA MÉXICO, CALLE SANTA ANA, NÚMERO 201, COLONIA SANTA FE, CÓDIGO POSTAL 25904, RAMOS ARIZPE, COAHUILA., ENFRENTA DE UNA TORTILLERIA</p> <p>Presidenta/e: LAURA ESTELA AGUILAR REYES 1er. Secretaria/o: KARLA PRISCILA BALANDRAN HERRERA 2do. Secretaria/o: ROCIO ISIDRO RAMIREZ 1er. Escrutador: RAUL AMARO LARA 2do. Escrutador: JESUS CARRILLO HERNANDEZ 3er. Escrutador: MAYRA PAOLA ESPINOZA RODRIGUEZ 1er. Suplente: HILDA GABRIELA GARCIA VELAZQUEZ 2do. Suplente: DIANA PATRICIA HERNANDEZ GONZALEZ 3er. Suplente: RODRIGO DIAZ BOCARDO</p>	